

42.2

Jednostka autorska projektu:

**BIURO PROJEKTOWE
MACIEJ PIERÓG**
ul. Gen. Wł. Sikorskiego 26 lok. 7, 18-100 Łapy
tel./fax 85 715-31-13, tel. 605-989-213
adres e-mail: b_projekt@wp.pl

**BIURO PROJEKTOWE
Maciej Pieróg**
ul. Gen. Wł. Sikorskiego 26 lok. 7, 18-100 Łapy
tel./fax 85 715-31-13, tel. 605 989 213
NIP 986-170-17-44, REG. 200156026

**STAROSTWO POWIATOWE
w Wysokiem Mazowieckiem**
ul. Czerwona 15A
tel. 086 275 24 17; 086 477 02 00
tel./fax 086 275 31 52

NAZWA INWESTYCJI :	PROJEKT BUDOWLANY HANGARU NA ŁODZIE.	
INWESTOR :	Narwiański Park Narodowy Kurowo 10 18-204 Kobylin Borzymy.	
ADRES OBIEKTU :	Kurowo na działkach o nr geod. 6/2 i 15, 18-204 Kobylin Borzymy.	
Branża: <ul style="list-style-type: none"> • architektoniczno-budowlana, • konstrukcyjna. 		
PROJEKTANT :	mgr inż. Marzena Pieróg upr. bud. MAZ/0385/PWOK/09 nr ewidenc. Izby Inżynierów Budownictwa MAZ/BO/0133/10	PROJEKTANT mgr inż. Marzena Pieróg upr. bud. MAZ/0385/PWOK/09 do projektowania i kierowania robotami budowlanymi bez ograniczeń w specjalności konstrukcyjno-budowlanej nr ewid. Izby Inż. Bud. MAZ/BO/0133/10
PROJEKTANT :	Tadeusz Pieróg upr. bud. BŁ/ 149/76 i BŁ/196/85 nr ewidenc. PDL/BO/0066/10	PROJEKTANT Tadeusz Pieróg upr. bud. BŁ/149/76 i BŁ/196/85 do projektowania i kierowania robotami budowlanymi w specjalności architektonicznej i konstrukcyjno-budowlanej nr ewid. Izby Inż. Bud. PDL/BO/0066/10
WSPÓLPRACA:	mgr inż. Maciej Pieróg	WSPÓLPRACA Podpis inżyniera mgr inż. Maciej Pieróg

- 03.01.2012r. -

Załącznik nr 2
do decyzji o pozwoleniu na budowę
15.12.2012
30.01.2012

SPIS ZAWARTOŚCI OPRACOWANIA

1. Strona tytułowa	ark. 1
2. Zawartość opracowania	ark. 2
3. Wykaz uzgodnień, pozwoleń lub opinii	ark. 3
4. Stwierdzenie przygotowania zawodowego	ark. 4
5. Zaświadczenie o przynależności do Izby	ark. 5-6
6. Oświadczenie projektanta	ark. 7
7. Wypis z miejscowego planu zagospod. przestrzennego	ark. 8-8.i.
8. Informacja BIOZ	ark. 9-12
9. Warunki geotechniczne	ark. 13
10. Opis do projektu zagospodarowania terenu	ark. 14-17
11. Projekt zagospodarowania terenu	ark. 17a
12. Czysta mapa do celów projektowych	ark. 17b
20. Opis techniczny określający rodzaj i charakterystykę obiektów	ark. 18-21
<u>Budynek socjalno-gospodarczy</u>	
21. Rzut posadowienia hangaru na łodzie.	ark. 22
22. Rzut przyziemia.	ark. 23
23. Rzut dachu.	ark. 24
24. Przekrój podłużny A-A.	ark. 25
25. Elewacja wschodnia i zachodnia.	ark. 26
26. Elewacja północna i południowa.	ark. 27
27. Wykaz stolarki okiennej i drzwiowej.	ark. 28

– 03.01.2012r. –

WSPÓŁPRACA

mgr inż.  Maciej Pieróg

WYKAZ UZGODNIENÍ POZWOLEŃ LUB OPINII

STAROSTWO POWIATOWE
w Wysokiem Mazowieckiem
18-200 Wysokie Mazowieckie, ul. Ludowa 15A
tel. 086 275 24 17; 086 477 02 00
tel./fax 086 275 31 53

L.p.	Nazwa uzgadniającego lub opiniującego	Miejsce w projekcie budowlanym dokonanego uzgodnienia lub opinii	
1.	Inwestor	projekt zagospodarowania działki	-ark. 17a
2.	Konserwator zabytków	projekt zagospodarowania działki	-ark. 17a

– 03.01.2012r. –

WSPÓŁPRACA

mgr inż. Marek Pieróg

URZĄD WOJEWÓDZKI
w Białymstoku

Wydział Gospodarki Terenowej
i Ochrony Środowiska

Nr BZ/149/76

Białystok dnia 16 lipca 1976r.

STAROSTWO POWIATOWE
w Wysokim Mazowieckiem
18-200 Wysokie Mazowieckie, ul. Ludowa 15A
tel. 086 275 24 17; 086 477 02 00
tel./fax 086 275 31 53

STWIERDZENIE PRZYGOTOWANIA ZAWODOWEGO

do pełnienia samodzielnych funkcji technicznych w budownictwie

Na podstawie § 5 ust. 2, § 6 ust. 3, § 7 i § 13 ust. 1 p. 2.)

Rozporządzenia Ministra Gospodarki Terenowej i Ochrony Środowiska
z dnia 20 lutego 1975r. w sprawie samodzielnych funkcji technicz-
nych w budownictwie /Dz.U. nr 8, poz. 46/ stwierdza się, że

Ob. Tadeusz PIERÓG

technik budowlany

urodzony dnia 22 maja 1951r. Bukawica pow. Białystok

posiada przygotowanie zawodowe, uprawniające do wykonywania samo-
dzielnej funkcji kierownika budowy i robót

w specjalności konstrukcyjno-budowlanej

Ob. Tadeusz Pieróg jest upoważniony do:

- 1/ kierowania, nadzorowania i kontrolowania budowy i robót, kierowania i kontrolowania wytwarzania konstrukcyjnych elementów budowlanych oraz oceniania i badania stanu technicznego w zakresie wszelkich budynków i innych budowli o powszechnie znanych rozwiązaniach konstrukcyjnych, z wyłączeniem linii, węzłów i stacji kolejowych, dróg oraz lotniskowych dróg startowych i manewrowych, mostów, budowli hydrotechnicznych i wodnomelioracyjnych,
- 2/ sporządzania w budownictwie osób fizycznych projektów w zakresie rozwiązań architektonicznych:
 - a/ budynków inwentarskich i gospodarczych, adaptacji projektów typowych i postarzanych innych budynków oraz sporządzania planów zagospodarowania działki związanych z realizacją tych budynków,
 - b/ budowli nie będących budynkami. - - -

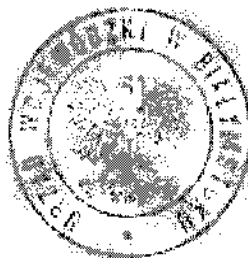

z ur. WOJEWÓDZKI
DYREKTOR BIUREAU
inż. bud. inż. Henryk Fiedoruk

Za zgodność z oryginałem

mgr inż. Maciej Pieróg

URZĄD WOJEWÓDZKI
w Białymstoku

Białystok dnia 1985. 12. 12.

Wydział Planowania Przestrzennego
Urbanistyki, Architektury
i Nadzoru Budowlanego

Kr. 12/196/85

SIAROSI WU POWIATOWE
w Wysokim Mazowieckiem
8-200 Wysokie Mazowieckie, ul. Ludowa 15A
tel. 086 275 24 1 1; 086 477 02 00
tel./fax 086 275 31 53

SWIERDZENIE PRZEKAZANIA ZAWODOWEGO

do pełnienia samodzielnych funkcji technicznych w budownictwie

Na podstawie § 2 ust. 2 p. 1 i § 13 ust. 1 p. 1.

Rozporządzenia Ministra Gospodarki Terenowej i Ochrony Środowiska
z dnia 20 lutego 1975 r. w sprawie samodzielnych funkcji technicznych
w budownictwie /Dz. Urn. 8, poz. 43/ str. 43, 44, 45.

Ch. Tadeusz Pieróg

technik budowlany

Urodz. dnia 22 maja 1951r. Łukawica wojew. białostockie

posiada przygotowania zawodowe, umożliwiające do wykonywania samo-
dzielnych funkcji projektanta

w specjalności architektonicznej w budownictwie osób fizycznych

Ob. Tadeusz Pieróg jest upoważniony/na/ do

sporządzania w budownictwie osób fizycznych projektów w zakresie
rozwiązania architektonicznych i konstrukcyjno-budowlanych obiektów
budowlanych, z wyłączeniem konstrukcji fundamentów głębokich i
trudniejszych konstrukcji statycznie ni wyznaczalnych.

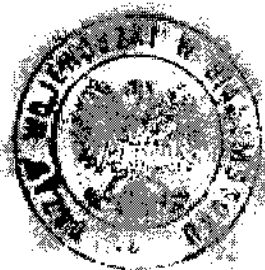

mgr inż. Leonard Budzik

Za zgodność z oryginałem
mgr inż. Maciej Pieróg



sygn. akt MAZ/7131-7132/70/09/K

Warszawa, dnia 30 grudnia 2009 r.

DECYZJA

Na podstawie art. 11 ust. 1 i art. 24 ust. 1 pkt 2 ustawy z dnia 15 grudnia 2000 r. o samorządach zawodowych architektów, inżynierów budownictwa oraz urbanistów (Dz. U. z 2001 r. nr 5, poz. 42 z późn. zm.), art. 12 ust. 1 pkt 1-5 oraz ust. 3, art. 13 ust. 1, 3 i 4, art. 14 ust. 1 pkt 2 ustawy z dnia 7 lipca 1994 r. Prawo budowlane (tekst jednolity: Dz. U. z 2006 r. Nr 156, poz. 1118 z późn. zm.) oraz § 11 ust. 1 pkt 1, § 15 i § 17 ust. 1 rozporządzenia Ministra Transportu i Budownictwa z dnia 28 kwietnia 2006 r. w sprawie samodzielnych funkcji technicznych w budownictwie (Dz.U. Nr 83 poz. 578 późn. zm.)

**Okręgowa Komisja Kwalifikacyjna
Mazowieckiej Okręgowej Izby Inżynierów Budownictwa;
nadaje**

**Pani Marzenie Pieróg
inżynier**

urodzonej dnia 23 października 1978 roku w m. Łapy, córce Tadeusza

UPRAWNIENIA BUDOWLANE

nr MAZ/0385/PWOK/09

**do projektowania i kierowania robotami budowlanymi
bez ograniczeń
w specjalności konstrukcyjno-budowlanej**

UZASADNIENIE

W związku z uwzględnieniem w całości zadania strony, na podstawie art. 107 § 4 Kodeksu postępowania administracyjnego odstępuje się od uzasadnienia decyzji.

Szczegółowy zakres nadanych uprawnień został opisany na odwrocie niniejszej decyzji

POUCZENIE

1. Zgodnie z art. 12 ust. 7 ustawy - Prawo budowlane, podstawę do wykonywania samodzielnych funkcji technicznych w budownictwie stanowi wpis do centralnego rejestru, prowadzonego przez Głównego Inspektora Nadzoru Budowlanego oraz wpis na listę członków właściwej izby samorządu zawodowego.

2. Od niniejszej decyzji służy odwołanie do Krajowej Komisji Kwalifikacyjnej Polskiej Izby Inżynierów Budownictwa w Warszawie za pośrednictwem Okręgowej Komisji Kwalifikacyjnej Mazowieckiej Okręgowej Izby Inżynierów Budownictwa w Warszawie, w terminie 14 dni od dnia jej doręczenia.

Skład Orzekający

1/ mgr inż. Zygmunt Garwoliński

2/ mgr inż. Leszek Ganowicz

3/ mgr inż. Hanna Bałaj



Za zgodność z oryginałem

mgr inż. Maciej Pieróg

STAROSTWO POWIATOWE
w Wysokim Mazowieckiem
18-200 Wysokie Mazowieckie, ul. Ludowa 15A
tel. 086 275 24 17; 086 477 02 00
tel./fax 086 275 31 53

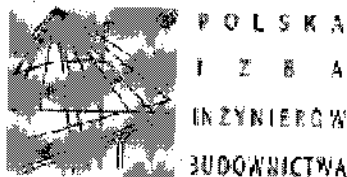

Zaświadczenie

o numerze weryfikacyjnym:

PDL-DA9-IPO-FX9 *

Pan Tadeusz Pieróg o numerze ewidencyjnym PDL/BO/0066/10
adres zamieszkania m. Gąsówka Stara Zofii Naukowskiej 4, 18-100 Łapy
jest członkiem Podlaskiej Okręgowej Izby Inżynierów Budownictwa i posiada wymagane
ubezpieczenie od odpowiedzialności cywilnej.
Niniejsze zaświadczenie jest ważne od 2011-04-01 do 2012-03-31.

Zaświadczenie zostało wygenerowane elektronicznie i opatrzone bezpiecznym podpisem elektronicznym
weryfikowanym przy pomocy ważnego kwalifikowanego certyfikatu w dniu 2011-04-15 roku przez:

Czesław Miedziński, Przewodniczący Rady Podlaskiej Okręgowej Izby Inżynierów Budownictwa.

(Zgodnie art. 5 ust. 2 ustawy z dnia 18 września 2001 r. o podpisie elektronicznym (Dz. U. 2001 Nr 130 poz. 1400) dane w postaci
elektronicznej opatrzone bezpiecznym podpisem elektronicznym weryfikowanym przy pomocy ważnego kwalifikowanego certyfikatu są
równoważne pod względem skutków prawnych dokumentom opatrzonym podpisami własnoręcznymi.)

* Weryfikację poprawności danych w niniejszym zaświadczeniu można sprawdzić za pomocą numeru weryfikacyjnego zaświadczenia na
stronie Polskiej Izby Inżynierów Budownictwa www.pib.org.pl lub kontaktując się z biurem właściwej Okręgowej Izby Inżynierów
Budownictwa.

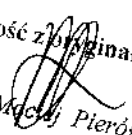
Za zgodność z oryginałem
mgr inż.  Tadeusz Pieróg

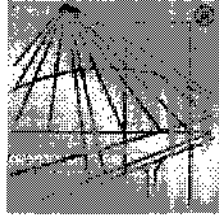

P O L S K A
I Z B A
I N Ż Y N I E R Ó W
B U D O W N I C T W A

STAROSTWO POWIATOWE
w Wysokim Mazowieckiem
18-200 Wysokie Mazowieckie, ul. Ludowa 15A
tel. 086 275 24 17; 086 477 02 00
tel./fax 086 275 31 53

Zaświadczenie

o numerze weryfikacyjnym:

MAZ-H9S-A6F-0H2 *

Pani MARZENA PIERÓG o numerze ewidencyjnym MAZ/BO/0133/10
adres zamieszkania ul.OKOPOWA 45 m. 146, 01-059 WARSZAWA
jest członkiem Mazowieckiej Okręgowej Izby Inżynierów Budownictwa i posiada wymagane
ubezpieczenie od odpowiedzialności cywilnej.

Niniejsze zaświadczenie jest ważne od 2011-03-01 do 2012-02-29.

Zaświadczenie zostało wygenerowane elektronicznie i opatrzone bezpiecznym podpisem elektronicznym
weryfikowanym przy pomocy ważnego kwalifikowanego certyfikatu w dniu 2011-02-15 roku przez:

Mieczysław Grodzki, Przewodniczący Rady Mazowieckiej Okręgowej Izby Inżynierów Budownictwa.

(Zgodnie art. 5 ust 2 ustawy z dnia 18 września 2001 r. o podpisie elektronicznym (Dz. U. 2001 Nr 130 poz. 1450) dane w postaci
elektronicznej opatrzone bezpiecznym podpisem elektronicznym weryfikowanym przy pomocy ważnego kwalifikowanego certyfikatu są
równoważne pod względem skutków prawnych dokumentom opatrzonym podpisami własnoręcznymi.)

Za zgodność z oryginałem

mgr inż. Alicja Pieróg

* Weryfikację poprawności danych w niniejszym zaświadczeniu można sprawdzić za pomocą numeru weryfikacyjnego zaświadczenia na
stronie Polskiej Izby Inżynierów Budownictwa www.piib.org.pl lub kontaktując się z biurem właściwej Okręgowej Izby Inżynierów
Budownictwa.

STAROSTWO POWIATOWE
w Wysokim Mazowieckim
220 Wysokie Mazowieckie, ul. Ludowa 15c
tel. 085 275 21 17; 085 477 02 09
tel./fax 086 275 31 53

Jednostka autorska opracowania:

BIURO PROJEKTOWE

MACIEJ PIERÓG

ul. Gen. Wł. Sikorskiego 26 lok. 7, 18-100 Łapy

tel./fax (85) 715-31-13, tel. 605-989-213

adres e-mail: b_projekt@wp.pl

NAZWA INWESTYCJI:

PROJEKT BUDOWLANY HANGARU NA ŁODZIE.

OŚWIADCZENIE

Oświadczam, że:

„na podstawie art. 20 ust. 4 ustawy Prawo Budowlane projekt budowlany hangaru na łodzie w miejscowości Kurowo na działkach o nr geod. 6/2 i 15, gmina 18-204 Kobylin Borzymy, sporządziłem zgodnie z obowiązującymi przepisami oraz zasadami wiedzy technicznej”.

Branża:

- architektoniczno-budowlana,
- konstrukcyjna.

PROJEKTANT: mgr inż. Marzena Pieróg

PROJEKTANT

mgr inż. Marzena Pieróg

upr. bud. MAZ/BO/85/PWOK/09

do projektowania i kierowania robotami budowlanymi
bez ograniczeń w specjalności konstrukcyjno-budowlanej
nr ewid. Izby Inż. Bud. MAZ/BO/0133/10

PROJEKTANT: Tadeusz Pieróg

PROJEKTANT

Tadeusz Pieróg

upr. bud. BI/149/76 i BI/196/85

do projektowania i kierowania robotami budowlanymi
w specjalności architektoniczno-konstrukcyjno-budowlanej
nr ewid. Izby Inż. Bud. PDL/BO/0066/10

UCHWAŁA NR XII/50/99
Rady Gminy Kobylin Borzymy
z dnia 10 października 1999 roku

STAROSTWO POWIATOWE
w Wysokim Mazowieckiem
8-200 Wysokie Mazowieckie, ul. Ludowa 15A
tel. 086 275 24 17; 086 477 02 00
tel./fax 086 275 31 53

w sprawie zatwierdzenia miejscowego planu zagospodarowania przestrzennego
"Kurowo - Narwiański Park Narodowy"

Na podstawie art. 18, ust. 2, pkt. 5 ustawy z dnia 8 marca 1990 roku o samorządzie gminnym (Dz. U. z 1996 r. Nr 13, poz. 74, Nr 58, poz. 261, Nr 106, poz. 496 i Nr 132, poz. 622, z 1997 r. Nr 9, poz. 43, Nr 106, poz. 679, Nr 107, poz. 686, Nr 113, poz. 734 i Nr 123, poz. 775 oraz z 1998 r. Nr 155, poz. 1014, Nr 162, poz. 1126) oraz art. 8 ust. 1, art. 10, ust. 1 pkt. 1, 2, 3, 4, 5, 6, 8, 9, ust. 2 i 3, art. 26 ustawy z dnia 7 lipca 1994 roku o zagospodarowaniu przestrzennym (Dz. U. z 1999 r. Nr 15, poz. 139, Dz. U. Nr 41, poz. 412) i art. 7 ustawy z dnia 3 lutego 1995 roku o ochronie gruntów rolnych i leśnych (Dz. U. Nr 16, poz. 78, z 1997 r. Nr 60, poz. 370, Nr 80, poz. 505, Nr 160, poz. 1079, z 1998 r. Nr 106, poz. 668) Rada Gminy Kobylin Borzymy —
uchwała miejscowy plan zagospodarowania przestrzennego obejmujący obszary położone na gruntach wsi Kurowo, zwany dalej planem

ROZDZIAŁ I - USTALENIA OGÓLNE

§ 1

Plan obejmuje obszary o łącznej powierzchni 17,40 ha położone w północno - wschodniej części gminy Kobylin Borzymy na gruntach wsi Kurowo:

- 1/ obszar o powierzchni 13,50 ha, którego granice wyznaczają:
 - od strony południowej i wschodniej dolina rzeki Kurówka,
 - od strony północnej zabudowania gospodarze zabytkowego założenia dworsko - ogrodowego oraz tereny użytków rolnych,
 - od strony zachodniej tereny użytków rolnych i leśnych,
- 2/ obszar o powierzchni 3,90 ha obejmujący dwa odcinki dróg dojazdowych relacji:
 - Kurowo - Pszczółczyn,
 - Kurowo - droga krajowa Nr 18 Warszawa - Białystokoraz teren zabytkowego zespołu "młynarzówki" położony przy drodze relacji Kurowo - droga krajowa Nr 18.

§ 2

Celem regulacji zawartych w ustaleniach planu jest :

- 1/ rozwój funkcji naukowo - dydaktycznej i turystycznej parku narodowego,
- 2/ ochrona dziedzictwa kulturowego poprzez określenie zasad zagospodarowania na terenach zabytkowych zespołów i w ich otoczeniu,
- 3/ ochrona środowiska przyrodniczego poprzez kompleksowe rozwiązanie gospodarki wodno - ściekowej,
- 4/ stworzenie podstaw do realizacji zadań publicznych w zakresie infrastruktury technicznej, zmiany przeznaczenia gruntów rolnych na cele nirolnicze i nieleśne.

Za zgodność z oryginałem

mgr inż. Maciej Pieróg

WOJEWÓDZKI

mgr inż. Wojciech Wojtkowski

z oryginałem

Kobylin Borzymy, dn. 28.01.2011

§ 3

Przedmiotem ustaleń planu są:

- 1/ tereny zabudowy mieszkaniowej, oznaczone symbolami: MN, MN,
- 2/ tereny o funkcji usługowej, oznaczone na rysunku planu symbolami: UT, UN, UA, 53
- 3/ tereny zieleni, oznaczone na rysunku planu symbolami: ZP, ZN,
- 4/ tereny urządzeń odprowadzania i oczyszczania ścieków oznaczone symbolem NO,
- 5/ tereny urządzeń elektroenergetycznych, oznaczone na rysunku planu symbolem EE,
- 6/ tereny urządzeń zaopatrzenia w wodę, oznaczone symbolem WZ,
- 7/ tereny urządzeń i tras komunikacyjnych, oznaczone symbolami: KD, KX, KS,
- 8/ tereny rolne, oznaczone na rysunku planu symbolami: R, RZ,
- 9/ tereny wód otwartych, oznaczone na rysunku planu symbolem W.

§ 4

Integralną częścią planu są rysunki stanowiące załączniki do niniejszej Uchwały:

1/ rysunek planu nr 1 w skali 1:1 000 obejmujący obszar określony w § 1, pkt 1 Uchwały, na którym następujące oznaczenia graficzne są obowiązującymi ustaleniami planu:

- a/ granice opracowania,
- b/ granice strefy ochrony konserwatorskiej,
- c/ przeznaczenie terenów i linie rozgraniczające tereny o różnych funkcjach z zastrzeżeniem § 5,
- d/ nieprzekraczalne linie zabudowy,
- e/ strefy techniczne linii elektroenergetycznych,
- f/ zasady obsługi komunikacyjnej,
- g/ zasady uzbrojenia technicznego,

2/ rysunek planu nr 2 w skali 1:5 000, obejmujący obszar określony w § 1, pkt 2 Uchwały, na którym następujące oznaczenia graficzne są obowiązującymi ustaleniami planu:

- a/ granice opracowania planu w skali 1 : 5 000,
- b/ granice strefy ochrony konserwatorskiej,
- c/ przeznaczenie terenów i linie rozgraniczające tereny o różnych funkcjach,
- d/ trasa projektowanej sieci wodociągowej.

§ 5

Przebieg linii rozgraniczających tereny o różnych funkcjach określony orientacyjnie do uściślenia w decyzji o warunkach zabudowy i zagospodarowania terenu.

§ 6

Ilekroć w dalszych przepisach niniejszej Uchwały jest mowa o:

- 1/ rysunku planu - należy przez to rozumieć rysunki planu na mapach stanowiących załączniki do Uchwały,
- 2/ przeznaczeniu podstawowym - należy przez to rozumieć takie przeznaczenie, które powinno przeważać na danym obszarze wyznaczonym liniami rozgraniczającymi,
- 3/ przeznaczeniu dopuszczalnym - należy przez to rozumieć inne niż podstawowe, uzupełniające je i wzbogacające,
- 4/ strefie technicznej - należy przez to rozumieć pas terenu wyznaczony w celu zapewnienia warunków bezpieczeństwa.

województwo Mazowieckie
 woj. Lublin Borzymy
 18-204 Kobylin Borzymy, ul. Główna 11
 woj. podlaskie

Za zgodność
 z oryginałem

Za zgodność z oryginałem

mgr inż. Maciej Pieróg

mgr inż. Wojciech Masojkowski

Kedyś - waga - data 28.01.2011

ROZDZIAŁ II - USTALENIA SZCZEGÓŁOWE

§ 7

1. Wyznacza się granice terenu oznaczonego na rysunku planu nr 1 symbolem 1 WZ o powierzchni 0,16 ha z przeznaczeniem podstawowym pod lokalizację urządzeń z zakresu zaopatrzenia w wodę.
2. Na terenie, o którym mowa w ust. 1 ustala się kontynuację dotychczasowego użytkowania - ujęcie wody.

§ 8

1. Wyznacza się obszar oznaczony na rysunku planu nr 1 symbolami: MN, MN.U o powierzchni 2,09 ha z przeznaczeniem podstawowym pod zabudowę mieszkaniową jednorodzinną.
2. Jako przeznaczenie uzupełniające ustala się funkcję usługową pod warunkiem nie powodowania uciążliwości dla przeznaczenia podstawowego oraz zapewnienia odpowiedniej ilości miejsc parkingowych - lokalizacja na terenie własnych działek.
Preferuje się usługi z zakresu turystyki (miejsca noclegowe, gastronomia).
3. Z obszaru wymienionego w ust. 1 wyznacza się tereny oznaczone symbolami
 - a/ 2 MN o powierzchni 0,19 ha,
 - b/ 3 MN o powierzchni 1,04 ha,
 - c/ 4 MN.U o powierzchni 0,86 ha.
4. Na obszarze, o którym mowa w ust. 1 ustala się następujące zasady zagospodarowania:
 - 1/ dotyczące ochrony wartości kulturowych:
obszar położony w sąsiedztwie zabytkowego założenia dworsko - parkowego oraz alei objętej ochroną konserwatorską - wszelka działalność inwestycyjna podlega uzgodnieniu z Wojewódzkim Konserwatorem Zabytków,
 - 2/ dotyczące realizacji zabudowy:
 - a/ budynki mieszkalne wolnostojące - lokalizacja od strony drogi oznaczonej symbolem 01 KD,
 - b/ lokalizacja budynków gospodarczych poza strefą mieszkaniową,
 - c/ dopuszcza się modernizację, przebudowę i rozbudowę istniejącej zabudowy,
 - d/ zakaz lokalizacji obiektów kubaturowych w strefie technicznej linii elektroenergetycznej 15 kV - 10 m od trasy linii,
 - 3/ dotyczące kształtowania form zabudowy:
 - a/ wysokość budynków mieszkalnych max. 2 kondygnacje, w tym poddasze użytkowe, poziom posadowienia posadzki parteru max. 80 cm,
 - b/ budynki gospodarcze parterowe,
 - c/ dachy wysokie o nachyleniu połaci w granicach 35 - 45°,
 - 4/ dotyczące kształtowania zieleni:
 - a/ obowiązek ochrony istniejącego drzewostanu (wzdłuż drogi ozn. symbolem 01 KD) - aleja objęta ochroną konserwatorską,
 - b/ urządzenie zieleni o charakterze reprezentacyjnym od strony drogi publicznej,
 - 5/ ogrodzenia ażurowe o wysokości do 1,40 m z zachowaniem formy i wyglądu nawiązujących do architektury i materiałów wykończeniowych projektowanej zabudowy,
 - 6/ obsługa komunikacyjna zabudowy z istniejącej drogi oznaczonej symbolem 01 KD przez wjazdy bramowe.

Za zgodność z oryginałem
mgr inż. Maciej Pięćko

Za zgodność
z oryginałem

Wójt Gminy Kobylin Borzymy
18-204 Kobylin Borzymy, ul. Główna 11
woj. podlaskie

Kobylin - Borzymy, data 28. 01. 2014

§ 9

1. Wyznacza się teren oznaczony na rysunku planu nr 1 symbolem 5 ZP o powierzchni 3,20 ha z przeznaczeniem podstawowym pod zieleń urządzoną.
2. Na terenie, o którym mowa w ust. 1 ustala się kontynuację dotychczasowego użytkowania (park krajobrazowy) oraz następujące zasady zagospodarowania z zastrzeżeniem § 23:
 - 1/ dotyczące ochrony wartości kulturowych:
teren położony w strefie ochrony konserwatorskiej i stanowi część zabytkowego założenia dworsko - parkowego - obowiązują ustalenia zawarte w § 22, pkt 1 Uchwały,
 - 2/ dotyczące ochrony wartości środowiska przyrodniczego:
teren objęty przyrodniczą ochroną konserwatorską - pomniki przyrody, obszar Narwiańskiego Parku Narodowego;
wszelkie prace i działania inwestycyjne podlegają uzgodnieniu z Wojewódzkim Konserwatorem Przyrody.

§ 10

1. Wyznacza się teren oznaczony na rysunku planu nr 1 symbolem 6 UT.UN o powierzchni 0,40 ha z przeznaczeniem podstawowym pod usługi z zakresu turystyki i nauki.
2. Na terenie, o którym mowa w ust. 1 zakłada się realizację ośrodka edukacji przyrodniczej oraz ustala się następujące zasady zagospodarowania z zastrzeżeniem § 23:
 - 1/ dotyczące ochrony wartości kulturowych:
teren położony w strefie ochrony konserwatorskiej i stanowi część zabytkowego założenia dworsko - parkowego - obowiązują ustalenia zawarte w § 22, pkt 1 Uchwały,
 - 2/ dotyczące ochrony wartości środowiska przyrodniczego:
teren objęty przyrodniczą ochroną konserwatorską - pomniki przyrody, obszar Narwiańskiego Parku Narodowego;
wszelkie prace i działania inwestycyjne podlegają uzgodnieniu z Wojewódzkim Konserwatorem Przyrody,
 - 3/ dotyczące realizacji zabudowy:
 - a/ realizacja zabudowy poprzez adaptację istniejących obiektów; powierzchnia zabudowy nie może wykraczać poza obrys istniejącego obiektu szklarni,
 - b/ wysokość zabudowy - 1 kondygnacja,
 - 4/ obowiązek demontażu istniejącej stacji transformatorowej i przebudowy linii elektroenergetycznych kolidujących z projektowanym zagospodarowaniem terenu;
docelowo zakłada się zaopatrzenie w energię elektryczną ze stacji transformatorowej zlokalizowanej na terenie oznaczonym symbolem EE,
 - 5/ obsługa komunikacyjna z istniejącej drogi dojazdowej zlokalizowanej na terenie oznaczonym symbolem 7 ZP.UA; dostępność pieszka z drogi 03 KD.

Za zgodność z oryginałem

§ 11

1. Wyznacza się teren oznaczony na rysunku planu nr 1 symbolem 7 ZP.UA o powierzchni 2,60 ha z przeznaczeniem podstawowym pod zieleń parkową oraz usługi z zakresu administracji.

18-204 Kobylin Borzymy, ul. Główna 11
woj. podlaskie

Za zgodność z oryginałem

mgr inż. Maciej Pieróg

Kobylin - Borzymy, dzień 28.01.2011

2. Na terenie, o którym mowa w ust. 1 zakłada się kontynuację dotychczasowego użytkowania (administracja Narwiańskiego Parku Narodowego) oraz ustala się następujące zasady zagospodarowania z zastrzeżeniem § 23:

1/ dotyczące ochrony wartości kulturowych:

teren objęty ochroną konserwatorską - stanowi część zabytkowego założenia dworsko - parkowego (dwór i park) - obowiązują ustalenia zawarte w § 22, pkt 1 Uchwały,

2/ dotyczące ochrony wartości środowiska przyrodniczego:

teren objęty przyrodniczą ochroną konserwatorską - pomniki przyrody, obszar Narwiańskiego Parku Narodowego;

wszelkie prace i działania inwestycyjne podlegają uzgodnieniu z Wojewódzkim Konserwatorem Przyrody,

3/ zakaz realizacji nowych obiektów kubaturowych,

4/ obsługa komunikacyjna z drogi ozn. symbolem 03 KD przez istniejący wjazd bramowy.

§ 12

1. Wyznacza się teren oznaczony na rysunku planu nr 1 symbolem 8 ZP.NO o powierzchni 0,07 ha z przeznaczeniem podstawowym pod zieleń urządzoną oraz lokalizację urządzeń odprowadzania i oczyszczania ścieków.

2. Na terenie, o którym mowa w ust. 1 ustala się następujące zasady zagospodarowania z zastrzeżeniem § 23:

1/ realizacja programu:

a/ przydomowej oczyszczalni ścieków,

b/ zieleni izolacyjnej,

2/ obowiązek hermetyzacji procesów technologicznych oczyszczalni,

3/ zakaz lokalizacji obiektów kubaturowych,

4/ teren położony na obszarze Narwiańskiego Parku Narodowego, w sąsiedztwie zabytkowego założenia dworsko - parkowego - wszelka działalność inwestycyjna podlega uzgodnieniu z Wojewódzkim Konserwatorem Zabytków.

Za zgodność z oryginałem

mgr inż. Maciej Pićko

§ 13

1. Wyznacza się teren oznaczony na rysunku planu nr 1 symbolem 9 UT o powierzchni 0,23 ha z przeznaczeniem podstawowym pod usługi z zakresu turystyki.

2. Na terenie, o którym mowa w ust. 1 zakłada się realizację programu związanego z funkcjonowaniem pola namiotowego oraz ustala się następujące zasady zagospodarowania z zastrzeżeniem § 23:

1/ dopuszcza się wyłącznie realizację obiektów związanych z funkcjonowaniem pola namiotowego (zaplecze sanitarne, obiekty małej architektury),

2/ wyposażenie terenu w urządzenia sportu i rekreacji,

3/ zagospodarowanie wolnych terenów zielenią urządzoną o zróżnicowanych formach,

4/ zakaz lokalizacji parkingów,

5/ teren położony na obszarze Narwiańskiego Parku Narodowego, w sąsiedztwie zabytkowego

założenia dworsko - parkowego - wszelka działalność inwestycyjna podlega uzgodnieniu z Wojewódzkim Konserwatorem Zabytków.

Za zgodność z oryginałem

woj. podlaskie

Kolębiń - Baryczny dnia 28.01.2010

W O T
mgr inż. Maciej Pićko

§ 14

1. Wyznacza się teren oznaczony na rysunku planu nr 1 symbolem 10 ZP.UT o powierzchni 0,35 ha z przeznaczeniem podstawowym pod zieleni urządzoną oraz usługi z zakresu turystyki.

2. Na terenie, o którym mowa w ust. 1 ustala się następujące zasady zagospodarowania z zastrzeżeniem § 23:

- 1/ dopuszcza się wyłącznie realizację obiektów kubaturowych związanych z funkcjonowaniem przystani wodnej (hangar) o architekturze harmonijnie wkomponowanej w krajobraz,
- 2/ adaptuje się istniejący punkt widokowy oraz zakłada się realizację ścieżek przyrodniczych,
- 3/ teren położony na obszarze Narwiańskiego Parku Narodowego, w sąsiedztwie zabytkowego założenia dworsko - parkowego - wszelka działalność inwestycyjna podlega uzgodnieniu z Wojewódzkim Konserwatorem Zabytków.

§ 15

1. Wyznacza się teren oznaczony na rysunku planu nr 1 symbolem 11 ZN o powierzchni 0,36 ha. z przeznaczeniem podstawowym pod zieleni niską częściowo urządzoną.

2. Na terenie, o którym mowa w ust. 1 zakłada się realizację programu związanego z funkcjonowaniem poletka edukacji przyrodniczej oraz ustala się następujące zasady zagospodarowania z zastrzeżeniem § 23:

- 1/ zakaz lokalizacji obiektów kubaturowych,
- 2/ realizacja ścieżek przyrodniczych,
- 3/ teren położony na obszarze Narwiańskiego Parku Narodowego, w sąsiedztwie zabytkowego założenia dworsko - parkowego - wszelka działalność inwestycyjna podlega uzgodnieniu z Wojewódzkim Konserwatorem Zabytków.

§ 16

1. Wyznacza się obszar oznaczony na rysunku planu nr 1 symbolem NO o powierzchni 0,28 ha z przeznaczeniem podstawowym pod lokalizację urządzeń odprowadzania i oczyszczania ścieków.

2. Z obszaru wymienionego w ust. 1 wyznacza się tereny oznaczone symbolami: Za zgodność z oryginałem

a/ 12 NO o powierzchni 0,13 ha,

b/ 13 NO o powierzchni 0,15 ha.

mgr inż. Maciej Teresig

3. Na obszarze, o którym mowa w ust. 1 ustala się następujące zasady zagospodarowania z zastrzeżeniem § 23:

1/ dotyczące realizacji programu:

a/ na terenie oznaczonym symbolem 12 NO - realizacja obiektów oczyszczalni ścieków,

b/ na terenie oznaczonym symbolem 13 NO - realizacja stawów biologicznych,

2/ dotyczące kształtowania form zabudowy:

a/ architektura o tradycyjnej bryle niewyróżniającej się w krajobrazie,

b/ wysokość i kondygnacja, dach dwuspadowy,

3/ projekt zagospodarowania podlega uzgodnieniu z Wojewódzkim Konserwatorem Zabytków, położony jest na obszarze Narwiańskiego Parku Narodowego.

4/ teren oznaczony symbolem 13 NO

Za zgodność z oryginałem

§ 17

1. Wyznacza się teren oznaczony na rysunku planu nr 1 symbolem 14 KS.UT o powierzchni 0,10 ha z przeznaczeniem podstawowym pod lokalizację parkingów oraz usługi z zakresu turystyki.

2. Na terenie, o którym mowa w ust. 1 ustala się następujące zasady zagospodarowania:

1/ dotyczące ochrony wartości kulturowych:

teren położony w strefie ochrony konserwatorskiej zabytkowego założenia dworsko-parkowego - wszelka działalność inwestycyjna podlega uzgodnieniu z Wojewódzkim Konserwatorem Zabytków,

2/ realizacja usług poprzez adaptację istniejącego zabytkowego budynku,

3/ zakaz realizacji nowych obiektów kubaturowych.

§ 18

1. Wyznacza się teren oznaczony na rysunku planu nr 2 symbolem 15 MN o powierzchni 0,60 ha z przeznaczeniem podstawowym pod zabudowę mieszkaniową. Jako przeznaczenie uzupełniające ustala się funkcję usługową pod warunkiem nie powodowania uciążliwości dla przeznaczenia podstawowego.

2. Na terenie, o którym mowa w ust. 1 ustala się następujące zasady zagospodarowania z zastrzeżeniem § 23:

1/ dotyczące ochrony wartości kulturowych:

teren objęty ochroną konserwatorską - budynek "młynarzówki" - obowiązują ustalenia zawarte w § 22, pkt 2 Uchwały,

2/ realizacja funkcji mieszkaniowej wyłącznie poprzez adaptację istniejącego zabytkowego budynku "młynarzówki",

3/ teren położony na obszarze Narwiańskiego Parku Narodowego.

Za zgodność z oryginałem

mgr inż. Maciej Piaróg

§ 19

1. Wyznacza się teren oznaczony na rysunku planu nr 1 symbolem EE o powierzchni 0,04 ha z przeznaczeniem podstawowym pod lokalizację urządzeń elektroenergetyki (stacja transformatorowa).

2. Na terenie, o którym mowa w ust. 1 ustala się następujące zasady zagospodarowania:

1/ zakłada się przebudowę istniejącej słupowej stacji transformatorowej na murowaną - realizacja obiektu o tradycyjnej bryle, dachu dwuspadowym,

2/ teren położony w sąsiedztwie zabytkowego założenia dworsko-parkowego - wszelka działalność inwestycyjna podlega uzgodnieniu z Wojewódzkim Konserwatorem Zabytków.

§ 20

Dla terenów użytków rolnych oznaczonych na rysunku planu nr 1 symbolami R, RZ o łącznej powierzchni 2,22 ha ustala się kontynuację dotychczasowego użytkowania bez prawa zabudowy z zastrzeżeniem § 23.

§ 21

Dla terenów wód otwartych oznaczonych na rysunku planu nr 1 symbolem W ustala się zakaz utwardzania nabrzeża z zastrzeżeniem § 23.

Za zgodność z oryginałem

mgr inż. Wojciech Mujkowski

Kobylin - Budynek dawno 08.01.2011

§ 22

Obowiązują następujące zasady ochrony konserwatorskiej zabytkowych założeń:

- 1/ założenie dworsko - ogrodowe (dwór, park krajobrazowy i część gospodarcza) - rejestr zabytków województwa łomżyńskiego Nr A-233 (dec. WKZ w Łomży z dnia 13. 09. 1986):
 - a/ zachowanie, konserwacja i modernizacja techniczna dworu i budynków gospodarczych,
 - b/ zachowanie i restauracja zabytkowej kompozycji parku: układ komunikacyjny, podział funkcjonalno-przestrzenny, osie kompozycyjne i widokowe oraz powiązania kompozycyjne z otaczającym zespołem terenem,
 - c/ zachowanie starodrzewu i wartościowej zieleni; pielęgnacja i konserwacja drzewostanu, usuwanie elementów zniekształcających kompozycję zieleni i odtwarzanie elementów przekształconych lub zniszczonych,
 - d/ usunięcie lub przekształcenie (adaptacja) budynku szklarni z dostosowaniem jego formy do kompozycji zespołu,
 - e/ dostosowanie współczesnej funkcji do wartości zabytkowej terenu i poszczególnych obiektów,
 - f/ zakaz wprowadzania na teren zespołu inwestycji, które miałyby niekorzystny wpływ na stan jego zachowania,
 - g/ zakaz lokalizowania w otoczeniu zespołu działalności o charakterze uciążliwym, obiektów zasłaniających widok na zabytek czy też dysharmonizujących z jego elementami,
 - h/ obowiązek uzgadniania wszelkiej działalności inwestycyjnej na terenie zespołu i w jego otoczeniu z Wojewódzkim Konserwatorem Zabytków,

2/ budynek "młynarzówki" i aleja łącząca zespół młyna z dworem - rejestr zabytków województwa łomżyńskiego Nr A-548 (dec. WKZ w Łomży z dnia 20. 03. 1997):

- a/ zachowanie historycznego rozplanowania, przebiegu drogi i kompozycji zieleni,
- b/ restauracja i modernizacja techniczna zabytkowego budynku "młynarzówki",
- c/ zachowanie wartościowej zieleni; pielęgnacja i konserwacja drzewostanu, uzupełnianie nasadzeń zgodnie z historyczną kompozycją założenia,
- d/ wprowadzanie nowych elementów krajobrazowych podnoszących walory terenu
- e/ obowiązują ustalenia pkt 1 lit. e, f, g, h,

3/ aleja dojazdowa ze wsi do dworu (kasztanowo - jesionowa aleja oznaczona na rys. planu nr 1 symbolem 01 KD):

- a/ pielęgnacja i konserwacja drzewostanu, uzupełnianie nasadzeń,
- b/ obowiązek uzgadniania wszelkiej działalności inwestycyjnej z Wojewódzkim

Konserwatorem Zabytków.

Za zgodność z oryginałem

mgr inż. Maciej Pieróg

§ 23

Na obszarze Narwiańskiego Parku Narodowego (granice oznaczono na rysunku planu) obowiązują zasady gospodarowania określone w Rozporządzeniu Rady Ministrów z dnia 1 lipca 1996 r. w sprawie utworzenia Narwiańskiego Parku Narodowego (Dz. U. Nr 77, poz. 368).

§ 24

Ustala się następujące zasady uzbrojenia technicznego:

1/ zaopatrzenie w wodę:

- a/ w I etapie - z istniejącej sieci i istniejącego ujęcia wody,
- b/ docelowo z istniejącej i projektowanej sieci wodociągowej włączonej do wodociągu

grupowego w wsi Pszczółczyn,
18-204 Kobylin Borzymy, ul. Główna 11
woj. podlaskie

Za zgodność
z oryginałem

mgr inż. Wojciech Karkowski

Kobylin - Borzymy dnia 28.09.2000 19:00

- 2/ zaopatrzenie w energię elektryczną z istniejących i projektowanych sieci,
- 3/ zaopatrzenie w energię ciepłą z kotłowni indywidualnych na paliwo proekologiczne,
- 4/ odprowadzenie ścieków:
 - a/ dla terenów oznaczonych symbolami 7 ZP.UN i 9 UT - do projektowanej przydomowej oczyszczalni ścieków zlokalizowanej na terenie 8 ZP.NO,
 - b/ dla terenu oznaczonego symbolem 15 MN - do przydomowej oczyszczalni ścieków lub ziorników szczelnych z wywozem do oczyszczalni zlokalizowanej na terenie 12 NO,
 - c/ dla pozostałych terenów - do istniejącej i projektowanej sieci kanalizacji sanitarnej z odprowadzeniem do oczyszczalni zlokalizowanej na terenie 12 NO.

§ 25

1. Ustala się linie rozgraniczające dróg:

- 1/ droga dojazdowa, oznaczona na rysunkach planu symbolem 01 KD:
 - a/ na odcinku przyległym do terenów ozn. symbolami 2 MN, 4 MN.U - 15,0 ÷ 16,0 m w liniach rozgraniczających, zgodnie z rysunkiem planu nr 1,
 - b/ na odcinku poza terenami zabudowy - 14,0 m w liniach rozgraniczających, zgodnie z rysunkiem planu nr 2,
- 2/ droga dojazdowa, oznaczona na rysunkach planu symbolem 02 KD - w istniejących liniach rozgraniczających,
- 3/ droga dojazdowa, oznaczona symbolem 03 KD - 14,0 ÷ 16,0 m w liniach rozgraniczających, zgodnie z rysunkiem planu nr 1,
- 4/ ciąg pieszy - droga wewnętrzna pełniąca funkcję awaryjnego dojazdu - oznaczona symbolem 04 KX - 6,0 ÷ 15,0 m zgodnie z rysunkiem planu nr 1,
- 5/ droga dojazdowa, oznaczona symbolem 05 KD - 8,0 ÷ 12,0 m w liniach rozgraniczających, zgodnie z rysunkiem planu nr 1,
- 6/ droga gospodarcza, oznaczona na rysunku planu nr 1 symbolem 06 KX - w istniejących liniach rozgraniczających.

Łączna powierzchnia dróg - 4,50 ha.

Za zgodność z oryginałem
mgr inż. Maciej Pieróg

2. Ustala się nieprzekraczalne linie zabudowy od dróg zgodnie z rysunkiem planu.
3. Na terenach w obrębie linii rozgraniczających, o których mowa w ust. 1 ustala się:
 - 1/ zakaz realizacji obiektów kubaturowych z wyjątkiem urządzeń technicznych dróg oraz realizacji sieci uzbrojenia technicznego po uzyskaniu zgody administratora drogi,
 - 2/ dla terenów położonych w strefie ochrony konserwatorskiej (odcinki dróg 01 KD, 02 KD i drogi ozn. symbolami 03 KD, 04 KX) obowiązują ustalenia zawarte w § 22 Uchwały

§ 26

Ustala się następujące zasady dotyczące obrony cywilnej:

- 1/ na terenach budownictwa mieszkaniowego jednorodzinnego - przewidzieć ukrycia typu II wykonywane w podpiwniczeniach budynków (w przypadku realizacji podpiwniczeń) przez mieszkańców we własnym zakresie, w okresie podwyższonej gotowości obronnej państwa,
- 2/ istniejące studnie zabezpieczyć przed likwidacją i przystosować do sprawnego uruchomienia eksploatacyjnego w sytuacjach kryzysowych,
- 3/ oświetlenie zewnętrzne przystosować do zaciemniania i wygaszania.

woj. Lublin, Kobylin Borzymy
18-204 Kobylin Borzymy, ul. Główna 11
woj. podlaskie

Za zgodność
z oryginałem

Kobylin - Borzymy data 28.01.2010

mgr inż. Wojciech Wójcikowski

30

§ 27

1. Przeznacza się na cele nierolnicze:
 - 1/ grunty rolne o glebach pochodzenia mineralnego o łącznej powierzchni 0,58 ha, w tym grunty orne kl IIIb - 0,55 ha i pastwisko kl III - 0,03 ha, na które uzyskano zgodę Ministra Rolnictwa i Gospodarki Żywnościowej z dnia 29.12.1998 r. Nr GZ.tr. 051/602-300/98, oznaczone na rysunku planu symbolami 4 MN,U, EE, 1 WZ,
 - 2/ grunty rolne o glebach pochodzenia mineralnego o łącznej powierzchni 0,55 ha, w tym grunty orne kl IVa - 0,13 ha, kl IVb - 0,05 ha i pastwisko kl IV - 0,37 ha, na które uzyskano zgodę Wojewody Łomżyńskiego z dnia 21.12.1998 r. Nr GK.V.60142-42/98, oznaczone na rysunku planu symbolami 12 NO, 13 NO, 8 ZP.NO, 9 UT.
2. Wyraża się zgodę na przeznaczenie na cele nierolnicze gruntów rolnych o glebach pochodzenia mineralnego o łącznej powierzchni 0,65 ha, w tym grunty rolne kl. III b - 0,30 ha, kl. IVb - 0,22 ha, kl. V - 0,13 ha z przeznaczeniem na poszerzenie drogi oznaczonej symbolem 01 KD.
3. Pozostałe grunty rolne objęte planem o powierzchni 2,22 ha oznaczone symbolami R i RZ. pozostawia się w dotychczasowym użytkowaniu rolniczym.
4. Grunty o powierzchni 6,63 ha oznaczone symbolami 5 ZP, 6 UT, 7 ZP.UA, 14 KS.UT, 02 KD, 03 KD, 04 KX stanowią część zabytkowego założenia dworsko - ogrodowego wpisanego do rejestru zabytków województwa łomżyńskiego Nr A-233 na podstawie decyzji Wojewódzkiego Konserwatora Zabytków w Łomży z dnia 13. 09. 1986 r. oraz grunty o powierzchni 0,60 ha oznaczone symbolem 15 MN stanowią teren zabytkowego budynku "młynarzówki" wpisany do rejestru zabytków województwa łomżyńskiego Nr A-548 na podstawie decyzji Wojewódzkiego Konserwatora Zabytków w Łomży z dnia 20 .03. 1997 r.
5. Grunty o powierzchni 5,26 ha oznaczone symbolami 2 MN, 3 MN, część 4 MN.U, 06 KX, 05 KD, część 01 KD, 02 KD są gruntami zainwestowanymi (zurbanizowane) wyłączonymi z produkcji rolnej w latach poprzednich.
6. Grunty o powierzchni 0,91 ha oznaczone symbolami W, 10 ZP.UT, 11 ZN stanowią wody i nieużytki.

ROZDZIAŁ III - PRZEPISY KOŃCOWE

§ 28

Wykonanie niniejszej Uchwały powierza się Zarządowi Gminy Kobylin Borzymy.

§ 29

Ustala się jednorazową opłatę z tytułu wzrostu wartości nieruchomości dla terenów objętych planem w wysokości 0 % (słownie: zero procent).

§ 30

Uchwała wchodzi w życie po upływie 14 dni od daty jej ogłoszenia w Dzienniku Urzędowym Województwa Podlaskiego.

Wójt Gminy Kobylin Borzymy
18-204 Kobylin Borzymy, ul. Główna 11
woj. podlaskie

Za zgodność
z oryginałem

PRZEWODNICZĄCY
RADY GMINY
Roman Piszczatowski

Za zgodność z oryginałem

mgr inż. Maciej Pieróg

INFORMACJA DOTYCZĄCA BEZPIECZEŃSTWA I OCHRONY ZDROWIA

1. Nazwa i adres obiektów budowlanych :

Projekt budowlany hangaru na łodzie w miejscowości Kurowo na działkach o nr geod. 6/2 i 15, gmina 18-204 Kobylin Borzomy.

URZĘDOWO POWIATOWE
w Wysokim Mazowieckiem
18-200 Wysokie Mazowieckie, ul. Ludowa 15A
tel. 086 275 24 17; 086 477 02 00
tel./fax 086 275 31 53

2. Nazwa inwestora oraz jego adres :

Narwiański Park Narodowy
Kurowo 10,
18-204 Kobylin Borzomy.

3. Imię i nazwisko oraz adres projektanta, sporządzającego informację :

Tadeusz Pieróg BŁ/149/76 i BŁ/196/85,
nr ewidenc. Izby Inżynierów Budownictwa PDL/BO/0066/10
zam. Gąsówka Stara, ul. Z. Nałkowskiej 4, 18-100 Łapy.

PROJEKTANT
mgr inż. Marzena Pieróg
upr. bud. MAZ/0349/PWOK/09
do projektowania i kierowania robotami budowlanymi
bez ograniczeń w specjalności konstr. ogólnobudowlanej
nr ewid. Izby Inż. Bud. MAZ/BO/0133/10

PROJEKTANT
Tadeusz Pieróg
upr. bud. BŁ/149/76 i BŁ/196/85
do projektowania i kierowania robotami budowlanymi
w specjalności ogólnobudowlanej i konstrukcyjno-budowlanej
nr ewid. Izby Inż. Bud. PDL/BO/0066/10

Współpraca:

mgr inż. Maciej Pieróg

WSPÓŁPRACA
mgr inż. Maciej Pieróg

CZĘŚĆ OPISOWA INFORMACJI DOTYCZĄCEJ BEZPIECZEŃSTWA I OCHRONY ZDROWIA

STAROSTWO POWIATOWE
w Wysokiem Mazowieckiem
18-200 Wysokie Mazowieckie, ul. Ludowa 15A
tel. 086 275 24 17; 086 477 02 00
tel./fax 086 275 31 53

1. Zakres robót dla całego zamierzenia budowlanego oraz kolejność realizacji poszczególnych obiektów.

1.1. Zakres robót:

Hangar na łodzie zaprojektowano w technologii drewnianej - zgodnie z opisami przegród warstw pionowych, posadowionym na 4 rurach stalowych Ø200mm wbitych w grunt jako pływający na pływakach z tworzywa sztucznego. Ściana zewnętrzna o konstrukcji drewnianej z wykończeniem szalówką drewnianą malowaną w kolorze jasno brązowym. Dach hangaru jako dwuspadowy z naczółkami z pokryciem wiórem osikowym. Wrota wjazdowe jako uchylne kasetonowe. Pomost wykonany w technologii drewnianej z zakotwieniem do hangaru i przystani. Hangar zaprojektowano jako pływający zmieniający swój poziom posadowienia względem poziomu rzeki - Kurówka.

Projektuje się hangar na 4 łodzie.

Uwaga!

W razie występowania gruntów słabonośnych głębokość posadowienia pali należy zwiększyć do głębokości umożliwiającej stabilne posadowienie – w porozumieniu z autorem projektu.

Infrastruktura techniczna:

* Dojścia i dojazdy na działkę bez zmian - istniejące.

* Nie projektuje się żadnej infrastruktury technicznej.

1.2. Kolejność realizacji poszczególnych obiektów :

W pierwszej kolejności zrealizowane zostanie pogłębienie istniejącego terenu, następnie wbite 4 rury stalowe w grunt i posadowienie hangaru na pływakach z tworzywa sztucznego. Po czym realizowane będą roboty wykończeniowe w hangarze.

Po wykonaniu tych robót przystąpi się do porządkowania terenu działki.

2. Wykaz istniejących obiektów budowlanych.

-aktualnie działka objęta opracowaniem jest zabudowana budynkiem gospodarczym.

-teren działki częściowo ogrodzony.

3. Elementy zagospodarowania działki, które mogą stwarzać zagrożenie bezpieczeństwa i zdrowia ludzi.

Na działce brak jest elementów stwarzających zagrożenie bezpieczeństwa i zdrowia ludzi.

4. Przewidywane zagrożenia występujące podczas realizacji robót budowlanych, ich skala rodzaj, miejsce i czas występowania.

STAROSTWO POWIATOWE
w Wysokiem Mazowieckiem
12-200 Wysokie Mazowieckie, ul. Ludowa 15A
tel. 086 275 34 17; 086 477 02 00
tel./fax 086 275 31 53

Przewidywane zagrożenia wystąpią :

-przy robotach, gdzie wystąpi ryzyko upadku z wysokości ponad 5,0m, t.j. przy robotach wznoszenia i pokrycia dachów, zgodnie z § 6, ust. 1, pkt. b, Rozporządzenia Ministra Infrastruktury z dnia 23 czerwca 2003 r. w sprawie informacji dotyczącej bezpieczeństwa i ochrony zdrowia oraz planu bezpieczeństwa i ochrony zdrowia (Dz.U. Nr 120, poz.1126),

Skala, rodzaj, miejsce i czas występowania powyższych zagrożeń będą miały wpływ przede wszystkim dla pracowników zatrudnionych przy realizacji obiektu budowlanego z infrastrukturą techniczną, ponieważ plac budowy należy odgrodzić i zabezpieczyć przed dostępem osób postronnych.

5. Sposób prowadzenia instruktażu pracowników przed przystąpieniem do realizacji robót szczególnie niebezpiecznych.

Zatrudnieni pracownicy powinni być przeszkoleni w zakresie prowadzonych robót oraz świadomi zagrożeń występujących przy realizacji przedmiotowej budowy.

Pracownicy powinni zostać zapoznani z Rozporządzeniem Ministra Infrastruktury z dnia 06 lutego 2003 r. w sprawie bezpieczeństwa i higieny pracy podczas wykonywania robót budowlanych (Dz.U. Nr 47, poz. 401). Za przeszkolenie pracowników odpowiedzialny jest Kierownik Budowy.

6. Środki techniczne i organizacyjne zapobiegające niebezpieczeństwom wynikającym z wykonywania robót budowlanych w strefach szczególnego zagrożenia zdrowia lub w ich sąsiedztwie, w tym zapewniających bezpieczną i sprawną komunikację, umożliwiającą szybką ewakuację na wypadek zagrożeń.

Teren budowy należy wygrodzić oraz oznakować. Plac budowy powinien być uporządkowany i odpowiednio zagospodarowany, a dojścia i dojazdy trwale wydzielone oraz przejezdne.

Ponadto należy :

- sprawdzać stosowanie przez pracowników przydzielone środków ochrony indywidualnej jak: kaski, odpowiednie obuwie, okulary, rękawice ochronne, linki i szelki zabezpieczające, a także asekurację przez osoby towarzyszące,
- prowadzić wzmożony nadzór, a wykonywanie zadania powierzyć sprawdzonym i doświadczonym pracownikom,
- określić miejsca i sposób oznaczenia dróg komunikacyjnych i ewakuacyjnych,
- na placu budowy posiadać apteczkę ze środkami pierwszej pomocy,
- zapewnić podstawowe warunki B.H.P.,
- wykonać zaplecze sanitarne na przedmiotowej posesji,
- zabezpieczyć dokumenty formalno prawne przed zniszczeniem,
- urządzenia zasilane prądem elektrycznym zabezpieczyć przed porażeniem pracowników i otoczenia (zerowanie zgodnie z przepisami w tej mierze), a ich użytkowników przeszkolić w ich obsłudze. Urządzenia te i sieć elektryczna winna być zabezpieczona przed dostępem osób nieupoważnionych,
- wykopy wykonywać ze szczególną ostrożnością z zachowaniem skarp zgodnie z normą lub szalunku dla wykopu wąskoprzestrzennego.

W związku z powyższym na kierownika budowy będzie ciążyć opracowanie planu "BIOZ", zgodnie z w./wym. rozporządzeniem.

PROJEKTANT: Tadeusz Pieróg

PROJEKTANT
mgr inż. Marzena Pieróg
upr. bud. MAZ/0386/PW/OK/09
projektowania i prowadzenia robót budowlanych
bez użycia osób w szczególności konstrukcyjno-budowlanej
nr ewid. Izby Inż. Bud. MAZ/050133/10

PROJEKTANT
Tadeusz Pieróg
upr. bud. POL/14976/BW/196/85
do projektowania i prowadzenia robót budowlanych
w szczególności architektoniczno-budowlanej
nr ewid. Izby Inż. Bud. POL/1370066/10

WSPÓŁPRACA: mgr inż. Maciej Pieróg

WSPÓŁPRACA
mgr inż. Maciej Pieróg

USTALENIE GEOTECHNICZNYCH WARUNKÓW POSADOWIENIA OBIEKTU

BUDOWLANEGO – HANGARU NA ŁODZIE

BIURO PROJEKTOWE
Wysokie Mazowieckiem
18-200 Wysokie Mazowieckie, ul. Ludowa 15A
tel. 086 275 24 17; 086 477 02 00
tel./fax 086 275 31 53

1. Warunki geotechniczne do posadowienia projektowanego hangaru na łodzi, na terenie działek oznaczonych numerem geodezyjnym 6/2 i 15 położonych w miejscowości Kurowo, gmina 18-204 Kobylin. Borzemy sporządziliśmy na podstawie wywiadu środowiskowego oraz prowadzonych w tym rejonie prac ziemnych.

2. Przyjęto proste warunki gruntowe – występujące warstwy gruntu są jednorodne genetycznie i litologicznie oraz występują równoległe do powierzchni terenu. Projektują się wbicie rur stalowych do głębokości zapewniającej stabilne posadowienie hangaru, nie występują niekorzystne zjawiska geologiczne.

3. Ustalono pierwszą kategorię geotechniczną, która obejmuje niewielkie obiekty budowlane w prostych warunkach gruntowych.

4. Grunt spełnia wymogi do posadowienia hangaru na łodzi bez konieczności jego wzmocnienia.

Przyjęto dopuszczalne naprężenie (nacisk) na grunt $q_f = 150 \text{ kPa}$ ($1,5 \text{ kg/cm}^2$).

PROJEKTANT: Tadeusz Pieróg

PROJEKTANT
mgr inż. Marzena Pieróg
Upr. bud. MAZ/0385/M/09
do projektowania i kierowania robotami budowlanymi
bez ograniczeń w sferze konstrukcyjno-budowlanej
nr ewid. Izby Inż. Bud. MAZ/00/0133/10

PROJEKTANT
Tadeusz Pieróg
Upr. bud. BK/140/76 i M/198/85
do projektowania i kierowania robotami budowlanymi
w specjalności konstrukcyjno-budowlanej
nr ewid. Izby Inż. Bud. MAZ/00/0998/10

WSPÓŁPRACA: mgr inż. Maciej Pieróg

WSPÓŁPRACA
mgr inż. Maciej Pieróg

– 03.01.2012r. –

OPIS DO PROJEKTU ZAGOSPODAROWANIA TERENU

STAROSTWO POWIATOWE
w Wysokim Mazowieckiem
18-200 Wysokie Mazowieckie, ul. Ludowa 15A
tel. 086 275 24 17; 086 477 02 00
tel./fax 086 275 31 53

1. Istniejący stan zagospodarowania działki.

1.1. Istniejące zagospodarowanie działki:

Działki o nr geod. 6/2 i 15 wchodzą w skład gruntów pod zarządem NPN w Kurowie, działka o nr geod. 6/2 objęta zakresem opracowania sklasyfikowana jest jako nieużytek, a działka o nr geod. 15 jako wody.

Na terenie działki objętej opracowaniem o nr geod. 6/2 znajduje się hangar na kajaki – użytkowany przez NPN, a na działce o nr geod. 15 częściowo przebiega kładka drewniana.

Działki od strony północnej graniczą z zabudową kubaturową - budynkiem siedziby parku i budynkiem hangaru na kajaki, itp., od strony wschodniej z kładką drewnianą i wieżą widokową oraz łakami, a od strony południowej i zachodniej z rzeką Kurówką, łakami oraz wodami.

Hangar na łodzie zlokalizowany będzie bezpośrednio na wodzie z dojściem do niego projektowanym pomostem z istniejącej przystani, zgodnie z zagospodarowaniem terenu.

1.2. Istniejące uzbrojenie działek:

Infrastruktura techniczna:

- * Dojścia i dojazdy na działkę bez zmian - istniejące.
- * Nie projektuje się żadnej infrastruktury technicznej.

2. Projektowane zagospodarowanie działek.

2.1. Budowle:

Charakterystyczne parametry techniczne – dane liczbowe.

Hangar na łodzie o pow. zabudowy: $7,25 \times 11,25 = 81,56\text{m}^2$

Pomost o pow. zabudowy: $1,50 \times 3,10 = 4,65\text{m}^2$

Zakres robót objętych budową hangaru na łodzie:

- hangar o wym. $7,25 \times 11,25\text{m}$ i wysokości całkowitej $6,0\text{m}$ (licząc od góry pływaków na których będzie posadowiony),
- pomost o szerokości $1,50\text{m}$ i długości $3,10\text{m}$.
- pogłębieniem przystani wodnej z istniejącej rzędnej $112,64\text{ m npm}$ do rzędnej $111,00\text{ m npm}$.

Budowa obiektu nie spowoduje konieczności wycinki drzew, ani ingerencji w istniejącą szatę roślinną działki.

2.2. Rodzaj technologii.

Hangar na łodzie zaprojektowano w technologii drewnianej - zgodnie z opisami przegród warstw pionowych, posadowionym na 4 rurach stalowych Ø200mm wbitych w grunt jako pływający na pływakach z tworzywa sztucznego. Ściana zewnętrzna o konstrukcji drewnianej z wykończeniem szalówką drewnianą malowaną w kolorze jasno brązowym. Dach hangaru jako dwuspadowy z naczółkami z pokryciem wiórem osikowym. Wrota wjazdowe jako uchylne kasetonowe. Pomost wykonany w technologii drewnianej z zakotwieniem do hangaru i przystani. Hangar zaprojektowano jako pływający zmieniający swój poziom posadowienia względem poziomu rzeki - Kurówka.

Projektuje się hangar na 4 łodzie.

STAROSTWO POWIATOWE
w Wysokim Mazowieckiem
2-200 Wysokie Mazowieckie, ul. Ludowa 15A
tel. 086 275 24 17; 086 477 02 00
tel./fax 086 275 31 53

2.3. Rodzaj, skala i usytuowanie przedsięwzięcia.

Teren na którym będzie zlokalizowany hangar nie graniczy bezpośrednio z żadnymi zabudowaniami (oprócz hangaru na kajaki znajdującego się na działce o nr geod. 6/2 oraz kładki zlokalizowanej na działkach o nr geod. 12, 15 i 4/2).

Zgodnie z miejscowym planem zagospodarowania przestrzennego gminy Kobylin Borzymy w granicach obejmujących wyodrębnione obszary funkcjonalne, zatwierdzonym uchwałą NR XII/50/99 Rady Gminy Kobylin Borzymy z dnia 10 października 1999 r., teren inwestycji oznaczony jest symbolem „Kurowo - Narwiański Park Narodowy, ustanowionego Rozporządzeniem Rady Ministrów z dnia 1 lipca 1996 r. Obowiązuje zakaz wszelkiej zabudowy na terenie Parku, nie związanej z jego użytkowaniem oraz obowiązek uzgadniania projektów budowlanych z Dyrektorem Parku.

Na terenach przyległych istnieją również zabudowania siedliskowe we wsi Kurowo.

2.4. Rozwiązania chroniące środowisko.

Planowane przedsięwzięcie nie wiąże się z zagrożeniem środowiska. Jego realizacja nie wiąże się z powstawaniem jakichkolwiek zanieczyszczeń wody, gleby i powietrza, mogących negatywnie oddziaływać na środowisko przyrodnicze. Przewidziane do budowy materiały to w przeważającej większości drewno, tworzywo sztuczne na pływaki oraz niewielki dodatek stali.

Wpływ inwestycji na szatę roślinną i świat zwierzęcy:

- projektowane przedsięwzięcie nie będzie negatywnie oddziaływać na przyrodę w rejonie lokalizacji.

Wpływ inwestycji na środowisko gruntowo – wodne:

- projektowane przedsięwzięcie nie będzie negatywnie oddziaływać na środowisko gruntowo – wodne. Nie zostanie zmieniony spływ wód powierzchniowych oraz nienaruszona zostanie gospodarka wodna.

STAROSTWO POWIATOWE
w Wysokiem Mazowieckiem
18-200 Wysokie Mazowieckie, ul. Nowa 15A
tel. 086 275 24 17; 086 477 02 00
tel./fax 086 275 34 53

Wpływ inwestycji na powierzchnie ziemi i glebę:

- na terenie inwestycji nie planuje się składowania odpadów, śmieci gromadzone będą w pojemniku na odpady (kontener), które wywożone będą przez odpowiednią firmę wywozową.

3. Teren objęty zakresem opracowania nie jest wpisany do rejestru zabytków lecz znajduje się w sąsiedztwie zabytkowego założenia dworsko-parkowego - wszelka działalność inwestycyjna podlega uzgodnieniu z Wojewódzkim Konserwatorem Zabytków. Działka znajdują się poza obszarem terenu górniczego.

4. Na terenie nie występują oraz nie przewiduje się żadnych zagrożeń dla środowiska oraz higieny i zdrowia użytkowników projektowanych obiektów.

5. Obszary podlegające ochronie na podstawie ustawy z dnia 16 kwietnia 2004 r. o ochronie przyrody znajdujących się w zasięgu znaczącego oddziaływania przedsięwzięcia.

Przedsięwzięcie jest położone na obszarze Narwiańskiego Parku Narodowego, który jest też zaliczany do obszaru Natura 2000 „Bagienna Dolina Narwi”- kod PLB 200001. Biorąc pod uwagę fakt, że planowane przedsięwzięcie nie wiąże się z wytwarzaniem zanieczyszczeń, a jedynie z włączeniem go do kompleksu obiektów infrastruktury Parku należy stwierdzić, że realizacja przedsięwzięcia nie będzie znacząco oddziaływać na żaden obszar chroniony na podstawie ustawy z dnia 16.04.2004r. o ochronie przyrody, w tym na obszar Natura 2000.

6. Lokalizacja działki.

Projektowany hangar na łódzie zlokalizowany będzie na działkach o nr geod. 6/2 i 15 w obrębie gruntów Kurowo, gm. 18-204 Kobylin Borzymy, a sąsiedztwo działki stanowią:

- od strony północnej działka graniczy z zabudową kubaturową - budynkiem siedziby parku, budynkiem hangaru na kajaki itp.
- od strony wschodniej z kładką drewnianą i wieżą widokową oraz łąkami,

- od strony południowej i zachodniej z rzeką Kurówką, łąkami oraz wodami,
- przedsięwzięcie będzie położone na obszarze Narwiańskiego Parku Narodowego, który jest też zaliczany do obszaru Natura 2000 „Bagienna Dolina Narwi”- kod PLB 200001.

STAROSTWO POWIATOWE
w Wysokim Mazowieckiem
18-200 Wysokie Mazowieckie, ul. Ludowa 15A
tel. 086 275 24 17; 086 477 02 00
tel./fax 086 275 31 53

7. Ukształtowanie terenu.

Budowa hangaru na łodzie spowoduje konieczność pogłębienia przystani wodnej z istniejącej rzędnej 112,64 m npm do rzędnej 111,00 m npm w celu umożliwienia posadowienia i dojścia do projektowanego obiektu. Ponadto konieczne będzie punktowe usunięcie gruntu związane z wbiciem pali. Ze względu fakt, że tereny otaczające przedmiotową nieruchomość stanowią własność Inwestora, planowane przedsięwzięcie nie narusza interesu osób trzecich.

Branża:

- architektoniczno-budowlana,
- konstrukcyjna.

PROJEKTANT: Tadeusz Pieróg

PROJEKTANT
mgr inż. *Martyna Pieróg*
upr. bud. MAZ/06/15/PWOK/09
do projektowania i kierowania robotami budowlanymi
bez ograniczeń w bud. i w robotach konstrukcyjno-budowlanej
nr ewid. Izby Inż. Bud. MAZ/06/0133/10

PROJEKTANT
Tadeusz Pieróg
upr. bud. BW/149/76 / BW/186/85
do projektowania i kierowania robotami budowlanymi
w szczególności w zakresie konstrukcyjno-budowlanej
nr ewid. Izby Inż. Bud. POL/BC/0066/10

WSPÓŁPRACA: mgr inż. Maciej Pieróg

WSPÓŁPRACA
Maciej Pieróg
mgr inż. Maciej Pieróg

BILANS TERENU:

Część działek o nr geodezyjnym 6/2 i 15:

powierzchnia zabudowy projekt. hangaru na łodzie.	- 81,56m ²
powierzchnia zabudowy projekt. pomostu	- 4,65m ²
ogółem powierzchnia zabudowy projektowanej	- 86,21m ²
powierzchnia zabudowy istniejącego hangaru na kajaki	- 28,50m ²
ogółem powierzchnia zabudowy projektowanej i istniejącej	- 112,71m ²
powierzchnia wód	- 450,00m ²
powierzchnia nieużytków	- 1.912,00m ²
ogółem pow. opracowania części działek o nr geod. 6/2 i 15	- 2.362,00m ²

LEGENDA:

1. Projektowany hangar na łodzie.
2. Istniejący hangar na kajaki.
3. Istniejąca kładka drewniana.

* Dojścia i dojazdy na działkę bez zmian - istniejące.
 * Nie projektuje się infrastruktury technicznej.

STAROSTWO POWIATOWE
 w Wysokim Mazowieckiem
 8-200 Wysokie Mazowieckie, ul. Ludowa 15A
 tel. 086 275 24 17; 086 477 02 00
 tel./fax 086 275 31 53

Z upr. STAROSTY
 mgr inż. Witold Lis
 Kierownik Wydziału Rolnictwa,
 Ochrony Środowiska i Architektury

PROJEKTANT
 mgr inż. Marzena Pieróg
 upr. bud. MAZ/0385/EWOK/09
 do projektowania i kierowania robotami budowlanymi
 bez ograniczeń w specjalności Konstrukcyjno-Budowlanej
 nr ewid. Izby Inż. Bud. MAZ/BO/0133/10

Jednostka projektowa:
BIURO PROJEKTOWE
MACIEJ PIERÓG
 UL. GEN. WŁ. SIKORSKIEGO 26 LOK. 7,
 18-100 ŁAPY. TEL. (85) 715 31 13

Inwestycja:
 PROJEKT BUDOWLANY HANGARU NA ŁODZIE W MIEJSCOWOŚCI
 KUROWO NA DZIAŁKACH O NR GEOD. 6/2 I 15,
 GMINA 18-204 KOBYLIN BORZYMY.

Inwestor:
 NARWAŃSKI PARK NARODOWY,
 KUROWO 10,
 18-204 KOBYLIN BORZYMY.

Nazwa rysunku:
PROJEKT ZAGOSPODAROWANIA TERENU

Faza opracowania:
 Hangar na łodzie

Projektant: Branża arch.-konstr.	Tadeusz Pieróg	Nr uprawnień: BŁ/149/76 BŁ/196/85	Podpis:
Współpraca	mgr inż. Maciej Pieróg		
Skala: 1:500	Data: 03.01.2012r.	Nr rys. ZG-1	

PROJEKT CHRONIONY PRAWEM AUTORSKIM
Ustawa z dnia 4 lutego 1994 r. o prawie autorskim i prawach pokrewnych (Dz. U. z 2008 r. Nr 90, poz. 851 z późn. zm.)

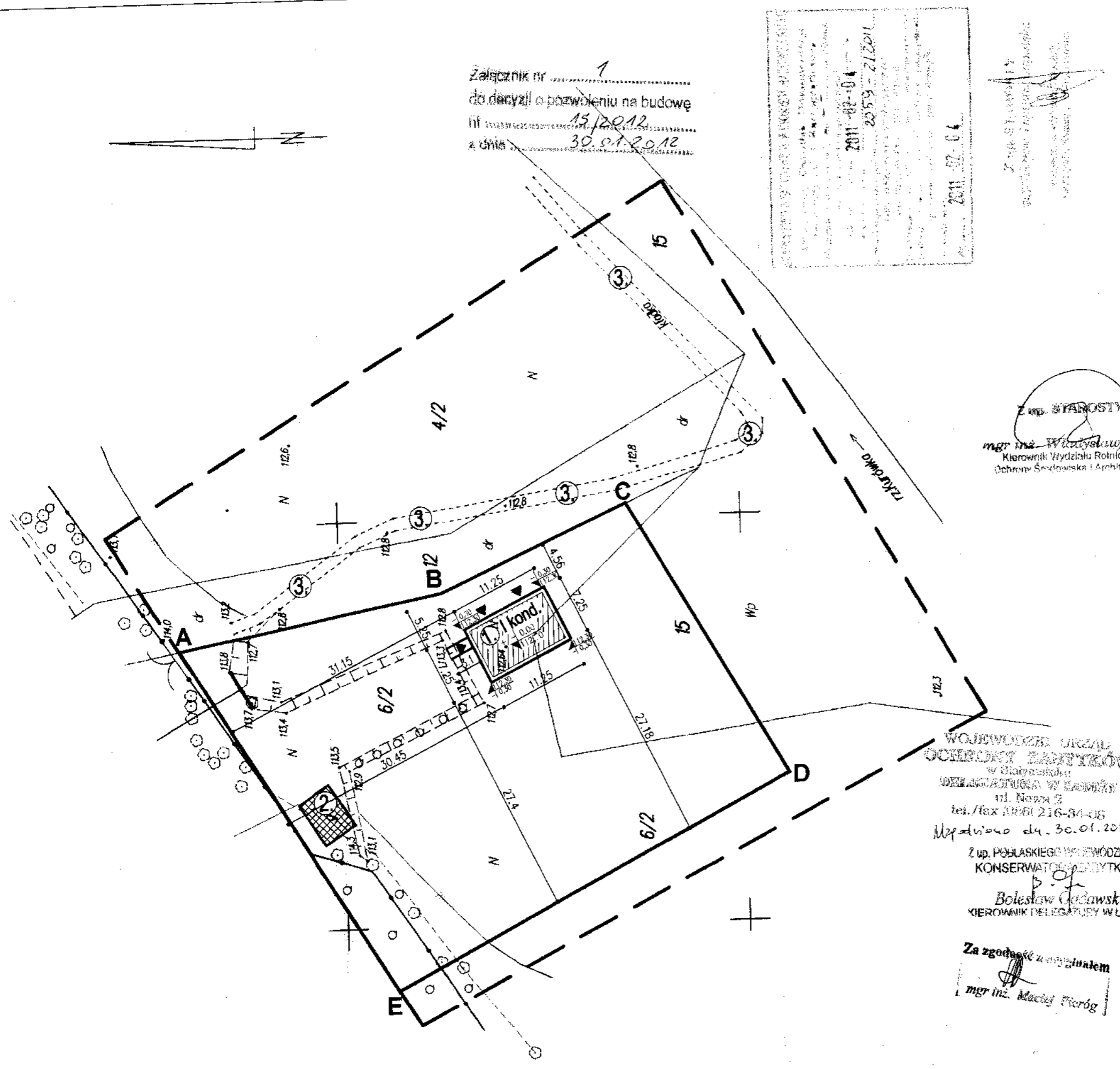

MAPA DO CELÓW PROJEKTOWYCH

Skala 1:500
Arkusz nr 1(1)

Nie wylicza się ścieżek w terenie przychodzących pobieranych, o których brak informacji wynika z zasobów i siostrzanych lub nieopublikowanych obowiązującej hierarchii powiatowej

**obręb Kurowo SNS
gm. Kobylin Borzomy
powiat wysokomazowiecki
woj. podlaskie**

Niniejszą mapę sporządzono na podstawie zakładowej inwentaryzacji zasobniczej
arkusz nr. 245,32,1073
24. 11. 2011

Mapa aktualna na dzień: 20.01.2011
w granicach określonych linią

brak

Sporządził

GEODETA WYKAWNIONY

mgr inż. Zbigniew Marcin Milewski
ul. Pr. 1549 k.m. Chop. Km. 1 km.

NA-GEO

Biuro Geodezyjne i Kartograficzne
18-200 Wysokie Mazowieckie, ul. Lukowa 73
K. P. 14 369 636, 636; 477 10 10
KRS 0000317233, REG. REG. 480168389

Szkic orientacji

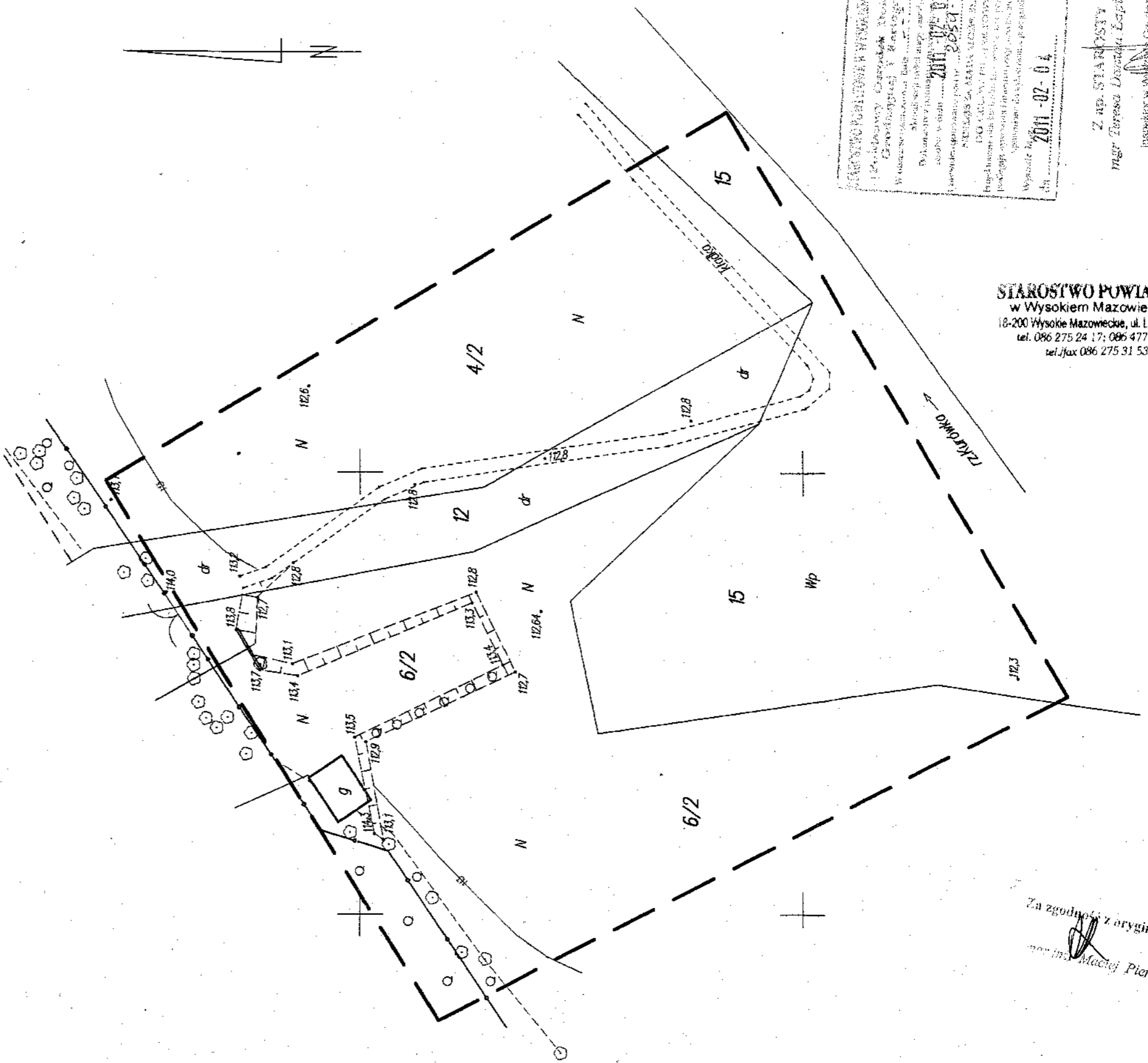
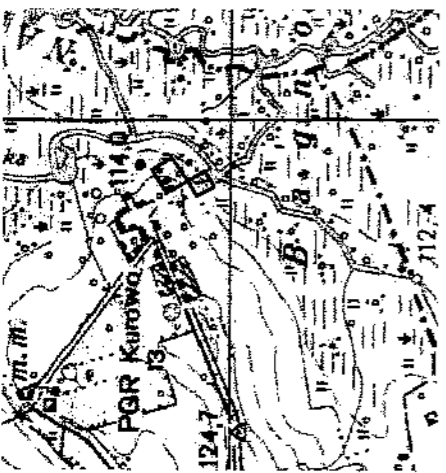

**STAROSTWO POWIATOWE
w Wysokiem Mazowieckiem**
18-200 Wysokie Mazowieckie, ul. Lukowa 15A
tel. 086 275 24 17; 086 477 02 00
tel./fax 086 275 31 53

PLAN PROJEKTOWY W WYNIKU WYKAWNIENIA
Inwentaryzacja zasobnicza powiatowa (K. P. 14 369 636, 636; 477 10 10) w miejscowości Kurowo. Wymiarowe i wyliczenia planu. Skala 1:500. Projektant: mgr inż. Zbigniew Marcin Milewski. Data sporządzenia: 20.01.2011. Waga arkusza: 245.32.1073. Wykasz nr: 24. 11. 2011.

Z. RD. STANISZY
mgr Teresa Dzwonka Łopich

Inspektor w Wydziale Geodezji,
Kartografii i Katastru

Za zgodność z oryginałem
Maciej Pieróg

OPIS TECHNICZNY OKREŚLAJĄCY RODZAJ I CHARAKTERYSTYKĘ HANGARU NA ŁODZIE

STAROSTWO POWIATOWE
w Wysokim Mazowieckiem
13-200 Wysokie Mazowieckie, ul. Ludowa 15A
tel. 086 275 24 17; 086 477 02 00
tel./fax 086 275 31 53

1. Założenia ogólne:

Hangar na łodzie ma być zrealizowany według obowiązujących przepisów i norm.

Wszystkie użyte materiały muszą posiadać deklaracje zgodności, czyli dokumenty potwierdzające, iż produkty są zgodne z w/w normami oraz być przyjazne dla środowiska naturalnego.

1.2. Forma architektoniczna i funkcja obiektów.

Hangar na łodzie zaprojektowano w technologii drewnianej - zgodnie z opisami przegród warstw pionowych jako pływający na pływakach z tworzywa sztucznego. Ściana zewnętrzna o konstrukcji drewnianej z wykończeniem szalówką drewnianą. Dach hangaru jako dwuspadowy z naczółkami z pokryciem wiórem osikowym. Wrota wjazdowe jako uchylne kasetonowe. Projektuje się hangar na 4 łodzie.

Cała zaplanowana do realizacji inwestycja będzie służyła do wypełnienia celów statutowych Narwiańskiego Parku Narodowego.

Bryłę oraz kolorystykę budynków zaprojektowano jako tradycyjną dostosowaną do krajobrazu nizinnego oraz otaczającej ich zabudowy.

Poprzez zastosowanie materiałów tradycyjnych (posiadających aprobaty techniczne) spełnione zostaną wymagania, o których mowa w art. 5, ust. 1 - ustawy Prawo budowlane.

2. Projektowane obiekty:

Charakterystyczne parametry techniczne – dane liczbowe.

- Hangar na łodzie o pow. zabudowy: $7,25 \times 11,25 = 81,56\text{m}^2$
- Kubatura: $81,56 \times 2,5 + (81,56 \times 3,50) \times 0,5 = 203,90 + 142,73 = 346,63\text{m}^3$
- Powierzchnia użytkowa: $11,00 \times 7,00 = 77,00\text{m}^2$
- Pomost o pow. zabudowy: $1,50 \times 3,10 = 4,65\text{m}^2$

Zakres robót objętych budową hangaru na łodzie:

- hangar o wym. $7,25 \times 11,25\text{m}$ i wysokości całkowitej $6,0\text{m}$ (licząc od góry pływaków na których będzie posadowiony),
- pomost o szerokości $1,50\text{m}$ i długości $3,10\text{m}$,
- pogłębieniem przystani wodnej z istniejącej rzędnej $112,64\text{ m npm}$ do rzędnej $111,00\text{ m npm}$.

Hangar na łódzie zaprojektowano w technologii drewnianej - zgodnie z opisami przegród warstw pionowych, posadowionym na 4 rurach stalowych Ø200mm wbitych w grunt jako pływający na pływakach z tworzywa sztucznego. Ściana zewnętrzna o konstrukcji drewnianej z wykończeniem szalówką drewnianą malowaną w kolorze jasno brązowym. Dach hangaru jako dwuspadowy z naczółkami z pokryciem wiórem osikowym. Wrota wjazdowe jako uchylne kasetonowe. Pomost wykonany w technologii drewnianej z zakotwieniem do hangaru i przystani. Hangar zaprojektowano jako pływający zmieniający swój poziom posadowienia względem poziomu rzeki - Kurówka.

STAROSTWO POWIATOWE
w Wysokim Mazowieckiem
3-200 Wysokie Mazowieckie, ul. Ludowa 15A
tel. 086 275 24 17; 086 477 02 00
tel./fax 086 275 31 53

Projektuje się hangar na 4 łódzie.

Przyjęto schemat konstrukcyjny statycznie wyznaczalny.

Wszystkie elementy drewniane należy zabezpieczyć impregnatami przeciwdziałającym czynnikom atmosferycznym (zabezpieczanie drewna przed grzybami powodującymi rozkład brunatny i pleśnienie, a także przed owadami - szkodnikami technicznymi). Niedopuszczalne jest, aby jakiegokolwiek elementy drewniane stykały się bezpośrednio z podłożem gruntowym.

Uwaga!

Wszystkie elementy konstrukcyjne wykonać z drewna sosnowego lub świerkowego klasy C-30.

Wszystkie niejasności i nieporozumienia należy rozstrzygać w porozumieniu z autorami projektu.

2.1.1. Pale.

Pale stalowe Ø200mm, poziom posadowienia pali min. 2,0m w gruncie.

2.1.2. Ściany.

Ściany zewnętrzne szkieletowe wykończone szalówką drewnianą malowaną w kolorze jasno brązowym.

2.1.3. Strop.

Nie dotyczy!

2.1.4. Dach.

Dach hangaru jako dwuspadowy z naczółkami z pokryciem wiórem osikowym.

Drewno konstrukcyjne klasy C-30.

Wszystkie elementy drewniane zabezpieczyć przed korozją biologiczną przez 2-krotne smarowanie preparatem solnym „IntoX S” w.g. wytycznych stosowanych przez producenta lub innymi środkami dopuszczonymi do stosowania w budownictwie.

2.1.5. Przegrody zewnętrzne.

W projekcie zastosowano ścianę warstwową:

- szalówka grub. 2cm,
- ruszt drewniany 5x10cm,
- szalówka grub. 2cm.

STAROSTWO POWIATOWE
w Wysokim Mazowieckiem
18-200 Wysokie Mazowieckie, ul. Ludowa 15A
tel. 086 275 24 17; 086 477 02 00
tel./fax 086 275 31 53

2.1.6. Przegrody wewnętrzne.

Nie dotyczy!

2.1.7. Elewacja.

Elewację hangaru na łodzie stanowić będzie szalówka drewniana w kolorze jasno brązowym.

2.1.8. Okna.

Stołarka okienna PCV w okleinie dwustronnej w kolorze jasny orzech - zgodnie z wykazem stolarki okiennej.

2.1.9. Drzwi.

Drzwi zewnętrzne kasetonowe, uchylne do góry, antywłamaniowe oraz drewniane - zgodnie z wykazem stolarki drzwiowej.

2.1.10. Malowanie i powłoki zabezpieczające.

Drewno zagrożone wilgocią zabezpieczyć odpowiednim impregnatem, a konstrukcję dachową dodatkowo środkami przeciw owadom i grzybom. Deski elewacyjne oraz drewniane wykończenia dachu zabezpieczyć środkami do impregnacji drewna i pokryć bejco lakierami odpornymi na warunki atmosferyczne. Elementy stalowe przed malowaniem farbami zewnętrznymi pokryć powłokami antykorozyjnymi.

3. Rozwiązania zasadniczych elementów wyposażenia budowlano-instalacyjnego.

Nie dotyczy! Nie projektuje się instalacji wewnętrznych.

4. Montaż.

Montaż należy wykonać zgodnie z normami bezpieczeństwa i sztuką budowlaną.

Elementy poszczególnego wyposażenia dostarczać należy w elementach na plac budowy, skręcać na miejscu, mocować za pomocą metalowych kotew, śrub oraz wkrętów i gwoździ.

5. Warunki wykonania robót budowlano – montażowych.

Wszystkie roboty budowlano – montażowe, a także odbiór robót należy wykonać zgodnie z warunkami technicznymi wykonania i odbioru robót budowlano-montażowych wydanych przez Ministerstwo Gospodarki Przemysłu i Budownictwa, a opracowanych przez Instytut Techniki Budowlanej.

Pracownia Techniczna Budownictwa,
w Wysokim Mazowieckiem
18-200 Wysokie Mazowieckie, ul. Ludowa 15A
tel. 086 275 24 17; 086 477 02 00
tel./fax 086 275 31 53

6. Wpływ inwestycji na istniejący drzewostan, powierzchnię ziemi, glebę, wody powierzchniowe i podziemne.

Posadowienie hangaru na łdzie poprzez wbicie pali stalowych nie naruszy układu korzeniowego drzew. Projektowany obiekt nie wprowadza szczególnych zakłóceń ekologicznych w charakterystyce powierzchni ziemi, gleby, wód powierzchniowych i podziemnych.

Charakter użytkowy obiektu pozwoli na zachowanie biologicznie czynnego terenu działek.

7. Przyjęte w opracowaniu technicznym rozwiązania przestrzenne, funkcjonalne i techniczne eliminują wpływ inwestycji na środowisko przyrodnicze.

Projektowana inwestycja oraz jego lokalizacja nie narusza interesu osób trzecich w rozumieniu przepisów prawa budowlanego. Planowana inwestycja nie podlega Rozporządzeniu Rady Ministrów z dnia 09 listopada 2004 r. w sprawie określenia rodzajów przedsięwzięć mogących znacząco oddziaływać na środowisko oraz szczegółowych uwarunkowań związanych z kwalifikowaniem przedsięwzięcia do sporządzenia raportu o oddziaływaniu na środowisko. (Dz.U. Nr 257, poz. 2573, z późniejszymi zmianami).

Branża:

- architektoniczno-budowlana,
- konstrukcyjna.

PROJEKTANT: Tadeusz Pieróg

PROJEKTANT
mgr inż. Marzena Pieróg
upr. bud. MAZ/03866/10K/09
do projektowania i kierowania robotami budowlanymi
bez ograniczeń w specjalności konstrukcyjno-budowlanej
nr ewid. Izby Inż. Bud. MAZ/BO/0133/10

PROJEKTANT
Tadeusz Pieróg
upr. bud. BW/149/76 i BW/196/85
do projektowania i kierowania robotami budowlanymi
w specjalności architektoniczno-konstrukcyjno-budowlanej
nr ewid. Izby Inż. Bud. PD/BO/0066/10

WSPÓŁPRACA: mgr inż. Maciej Pieróg

WSPÓŁPRACA
mgr inż. Maciej Pieróg

Stalowe rury wbijane
w grunt

Stalowe rury wbijane
w grunt
STARSOSTWO POWIATOWE
w Wysokim Mazowieckiem
18-200 Wysokie Mazowieckie, ul. Ludowa 15A
tel. 086 275 24 17; 086 477 02 00
tel./fax 086 275 31 53

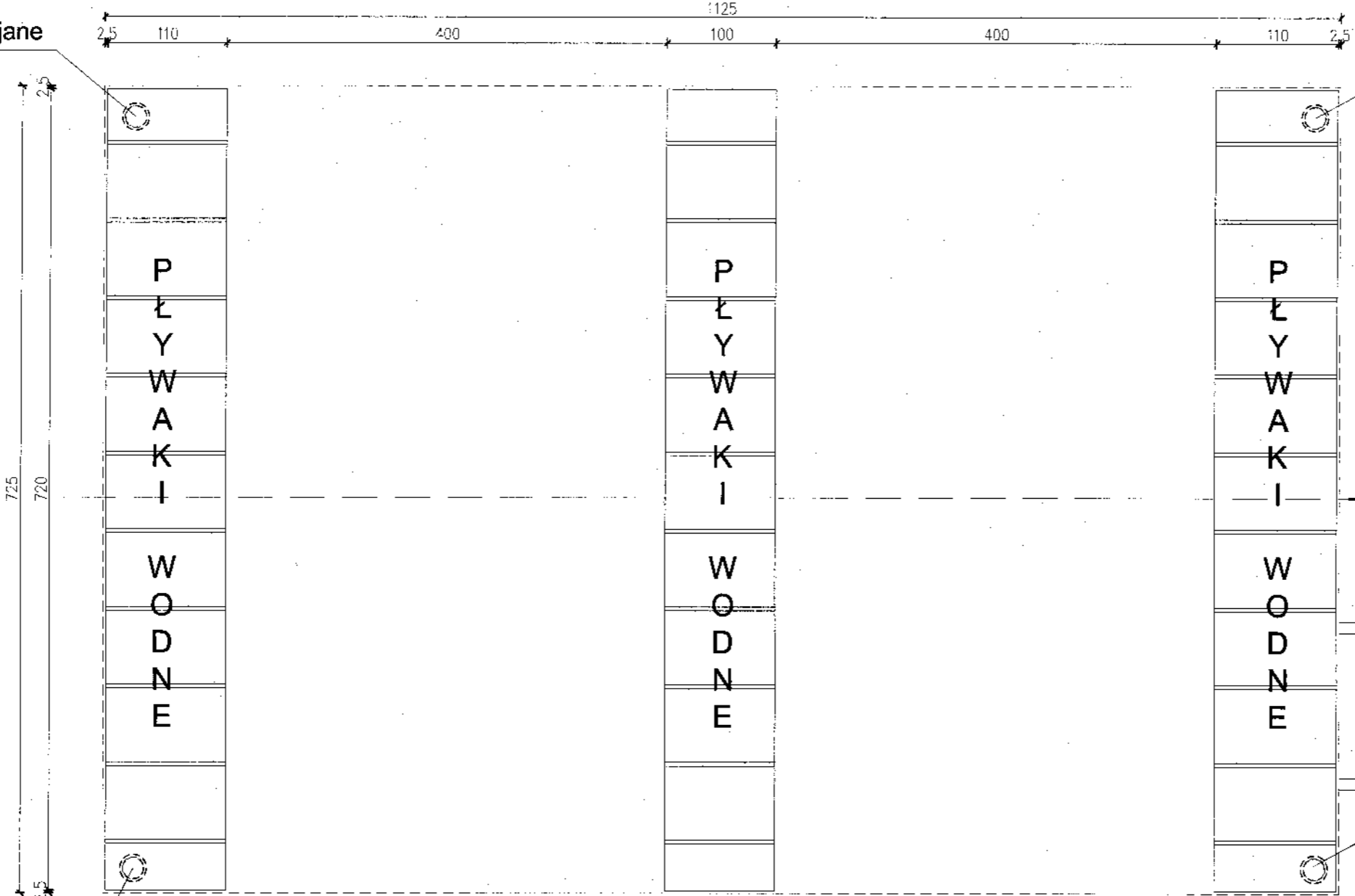

Stalowe rury wbijane
w grunt

Stalowe rury wbijane
w grunt

PROJEKTANT
mgr inż. Marzenna Pieróg
upr. bud. MAZ/0384/PWOK/09
do projektowania i kierowania robotami budowlanymi
bez ograniczeń w specjalności konstr. budowlanej
nr ewid. Izby Inż. Bud. MAZ/O/0133/10

Jednostka projektowa:
**BIURO PROJEKTOWE
MACIEJ PIERÓG**
UL. GEN. WŁ. SIKORSKIEGO 26 LOK. 7,
18-100 ŁAPY. TEL. (85) 715 31 13

Investycja:
PROJEKT BUDOWLANY HANGARU NA ŁODZIE W MIEJSCOWOŚCI
KUROWO NA DZIAŁKACH O NR GEOD. 6/2 I 15,
GMINA 18-204 KOBYLIN BORZYMY.

Inwestor:
NARWIAŃSKI PARK NARODOWY,
KUROWO 10,
18-204 KOBYLIN BORZYMY.

Nazwa rysunku:
RZUT POSADOWIENIA HANGARU NA WODZIE

		Nr uprawnień	Podpis:
Projektant:	Tadeusz Pieróg	BH/149/76 BH/196/85	
Współpraca:	mgr inż. Maciej Pieróg	_____	
Skala: 1:50	Data: 03-01-2012r.	Nr rys. 1	

PROJEKT CHRONIONY PRAWEM AUTORSKIM
Ustawa z dnia 4 lutego 1994 r. o prawie autorskim i prawach pokrewnych (Dz. U. z 2006 r. Nr 90, poz. 631 z późn. zm.)

STAROSTWO POWIATOWE
w Wysokiem Mazowieckiem
18-200 Wysokie Mazowieckie, ul. Ludowa 15A
tel. 086 275 24 17; 086 477 02 00
tel./fax 086 275 31 53

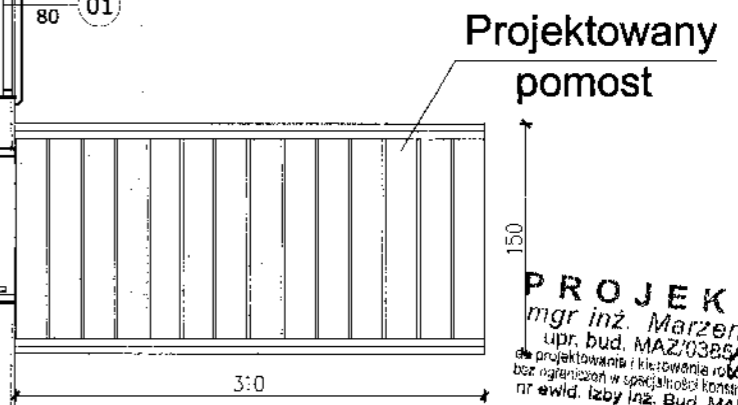
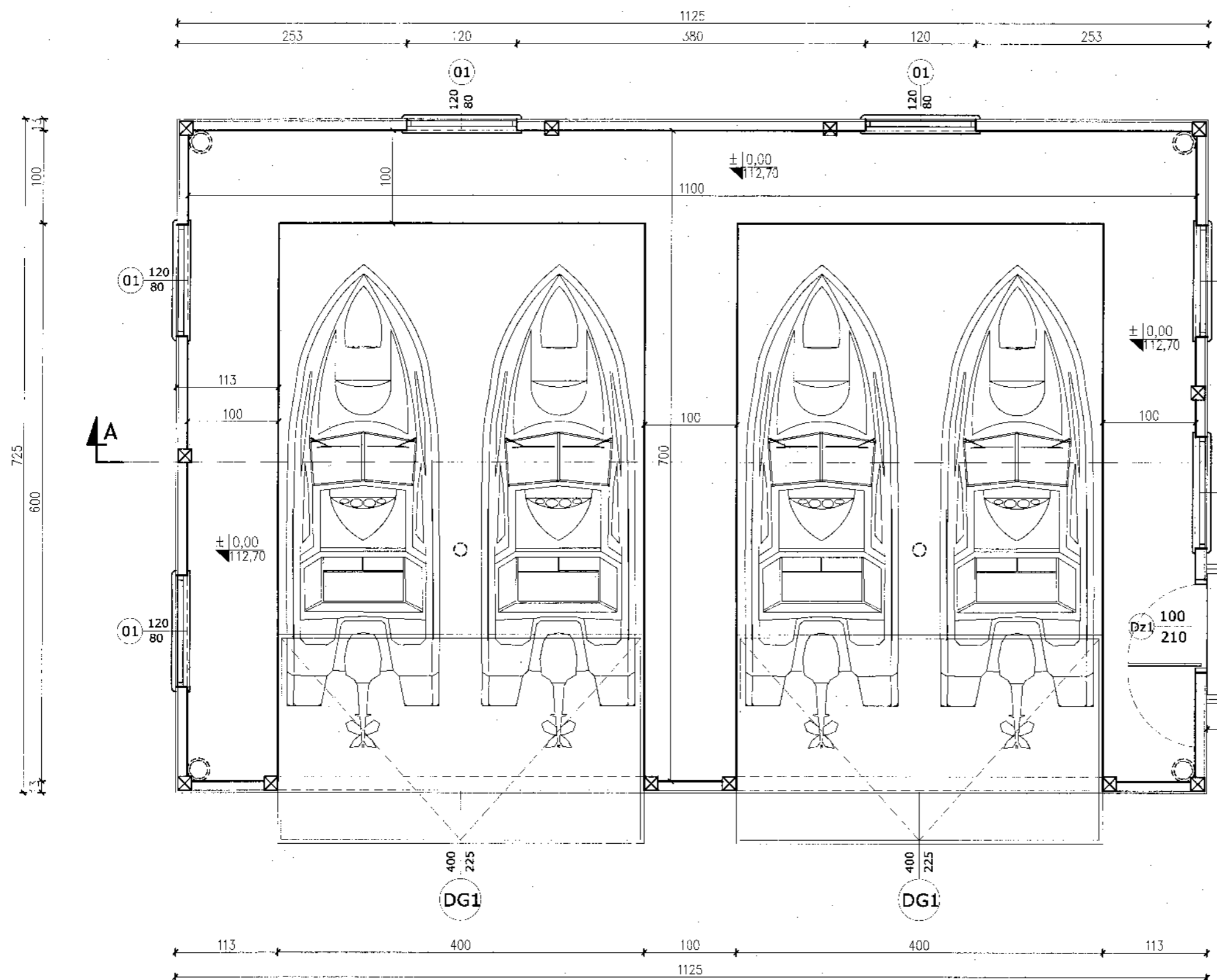

PROJEKTANT
mgr inż. Marzena Pieróg
upr. bud. MAZ/0386/WOK/09
projektowała i kierowała robotami budowlanymi
bez ograniczeń w sferze konspekcyjno-budowlanej
nr ewid. Izby Inż. Bud. MAZ/BCI/0133/10

Jednostka projektowa:
BIURO PROJEKTOWE
MACIEJ PIERÓG
UL. GEN. WŁ. SIKORSKIEGO 26 LOK. 7,
18-100 ŁAPY. TEL. (85) 715 31 13

Inwestycja:
PROJEKT BUDOWLANY HANGARU NA ŁODZIE W MIEJSCOWOŚCI
KUROWO NA DZIAŁKACH O NR GEOD. 6/2 I 15,
GMINA 18-204 KOBYLIN BORZYMYY.

Inwestor:
NARWIAŃSKI PARK NARODOWY,
KUROWO 10,
18-204 KOBYLIN BORZYMYY.

Nazwa rysunku:
RZUT PRZYZIEMIA

		Nr uprawnień:	Podpis:
Projektant:	Tadeusz Pieróg	BH/149/76 BH/196/85	
Współpraca:	mgr inż. Maciej Pieróg	---	
Skala:	1:50	Data:	03-01-2012r.
		Nr rys.	2

PROJEKT CHRONIONY PRAWEM AUTORSKIM
Ustawa z dnia 4 lutego 1994 r. o prawie autorskim i prawach pokrewnych (Dz. U. z 2006 r. Nr 90, poz. 631 z późn. zm.)

STAROSTWO POWIATOWE
 w Wyszkowie Mazowieckim
 18-204 Wysokie Mazowieckie, ul. Ludowa 15A
 tel. 086 275 24 17; 086 477 02 00
 tel./fax 086 275 31 53

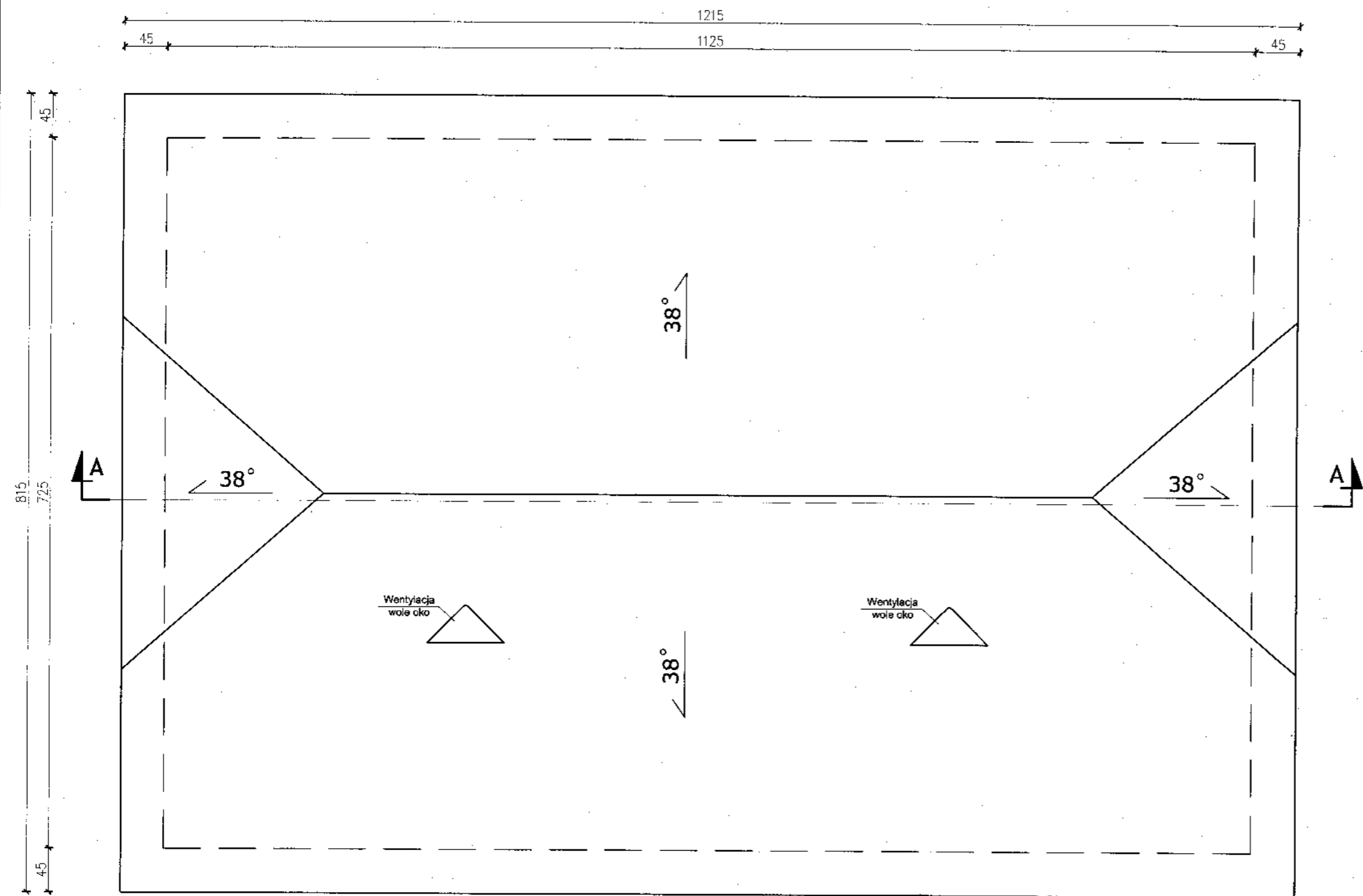

PROJEKTANT
 mgr inż. Marzeta Pieróg
 upr. bud. MAZ/0381/PWOK/09
 do projektowania i kierowania robotami budowlanymi
 bez ograniczeń w specjalności konstrukcyjno-budowlanej
 nr ewid. Izby Inż. Bud. MAZ/90/0133/10

Jednostka projektowa:		
BIURO PROJEKTOWE MACIEJ PIERÓG		
UL. GEN. WŁ. SIKORSKIEGO 26 LOK. 7, 18-100 ŁAPY. TEL. (85) 715 31 13		
Inwestycja:		
PROJEKT BUDOWLANY HANGARU NA ŁODZIE W MIEJSCOWOŚCI KUROWO NA DZIAŁKACH O NR GEOD. 6/2 I 15, GMINA 18-204 KOBYLIN BORZYMY.		
Inwestor:		
NARWIĄŃSKI PARK NARODOWY, KUROWO 10, 18-204 KOBYLIN BORZYMY.		
Nazwa rysunku:		
RZUT DACHU		
	Nr uprawnień	Podpis:
Projektant:	Tadeusz Pieróg	BH/149/76 BH/196/85
Współpraca:	mgr inż. Maciej Pieróg	_____
Skala: 1:50	Data: 03-01-2012r.	Nr rys. 3
PROJEKT CHRONIONY PRAWEM AUTORSKIM		
<small>Ustawa z dnia 4 lutego 1994 r. o prawie autorskim i prawach pokrewnych (Dz. U. z 2006 r. Nr 90, poz. 631 z późn. zm.)</small>		

WARSTWY PRZEGRÓD POZIOMYCH:

p1	POMOSTY DREWNIANE
3,2cm	deski drewniane imp. ciśnieniowo
	legary drewniane
	plywaki z tworzywa sztucznego

p2	KONSTRUKCJA DACHOWA
	wiór osikowy
5x8cm	łaty
3x5cm	kontrłaty
	folia wstępnego krycia
2,5cm	deskowania pełne
7x18cm	krokwie

WARSTWY PRZEGRÓD PIONOWYCH:

s1	RURY STALOWE ZAG. W GRUNCIE
	rury stalowe zagłębione w gruncie

s2	ŚCIANA ZEWNĘTRZNA
2,0cm	szalówka
5x10cm	ruszt drewniany pod szalówką
2,0cm	szalówka

STANOWIWO POWIATOWE
w Wysokim Mazowieckiem
18-200 Wysokie Mazowieckie, ul. Ludowa 15A
tel. 086 275 24 17; 086 477 02 00
tel./fax 086 275 31 53

PROJEKTANT
mgr inż. Marzena Pieróg
upr. bud. MAZ/0386/PWOK/09
do projektowania i kierowania robotami budowlanymi
bez ograniczeń w specjalności konstrukcyjno-budowlanej
nr ewid. Izby Inż. Bud. MAZ/BO/0139/10

Jednostka projektowa:
**BIURO PROJEKTOWE
MACIEJ PIERÓG**
UL. GEN. WŁ. SIKORSKIEGO 26 LOK. 7,
18-100 ŁAPY. TEL. (85) 715 31 13

Inwestycja:
PROJEKT BUDOWLANY HANGARU NA ŁODZIE W MIEJSCOWOŚCI
KUROWO NA DZIAŁKACH O NR GEOD. 6/2 I 15,
GMINA 18-204 KOBYLIN BORZYMY.

Inwestor:
NARWIAŃSKI PARK NARODOWY,
KUROWO 10,
18-204 KOBYLIN BORZYMY.

Nazwa rysunku:
PRZEKRÓJ PODŁUŻNY

		Nr uprawnień	Podpis:
Projektant:	Tadeusz Pieróg	BI/149/76 BI/196/85	
Współpraca:	mgr inż. Maciej Pieróg		
Skala: 1:50	Data: 03-01-2012r.	Nr rys. 4	

PROJEKT CHRONIONY PRAWEM AUTORSKIM
Ustawa z dnia 4 lutego 1994 r. o prawie autorskim i prawach pokrewnych (Dz. U. z 2006 r. Nr 90, poz. 631 z późn. zm.)

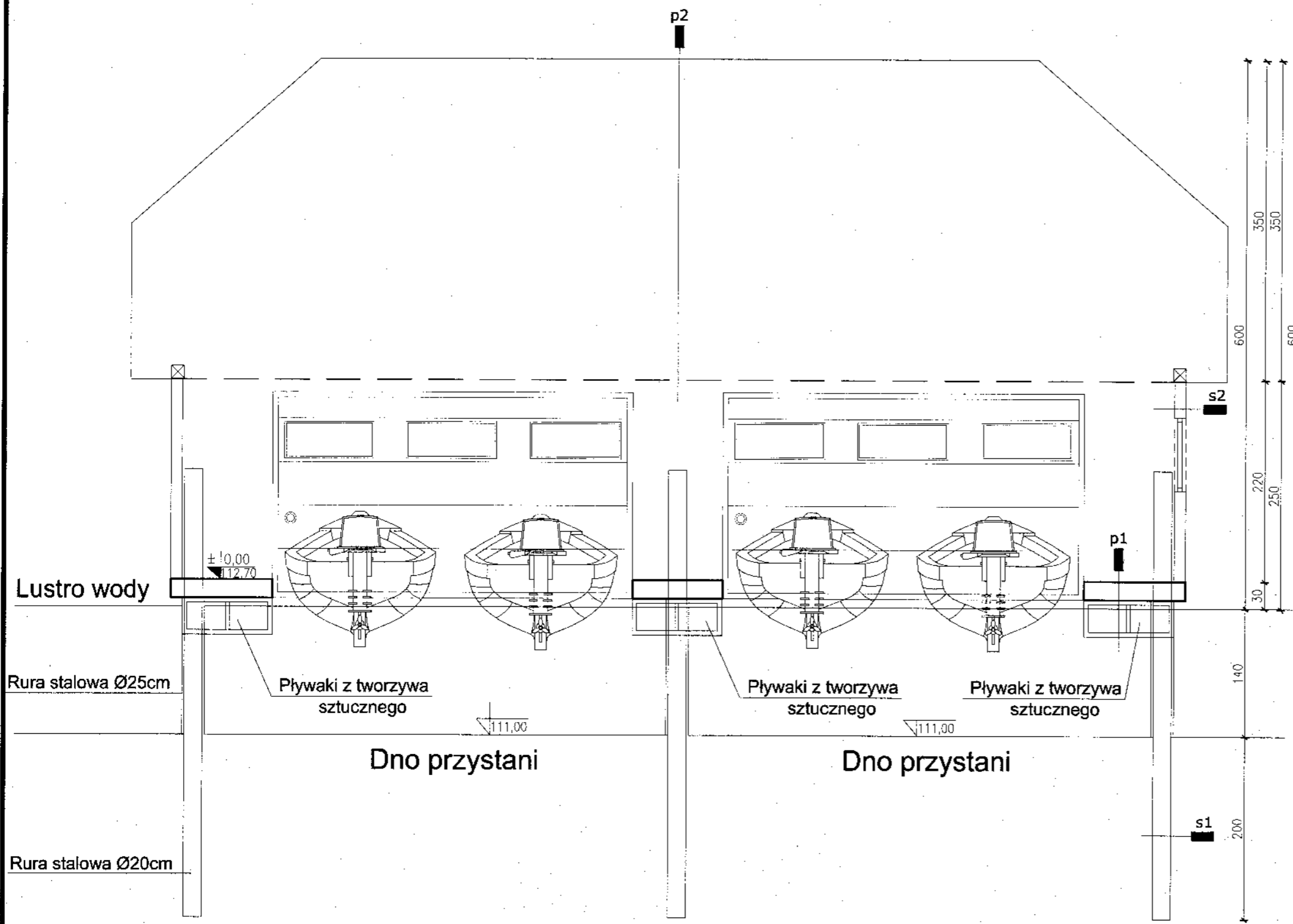

ELEWACJA WSCHODNIA

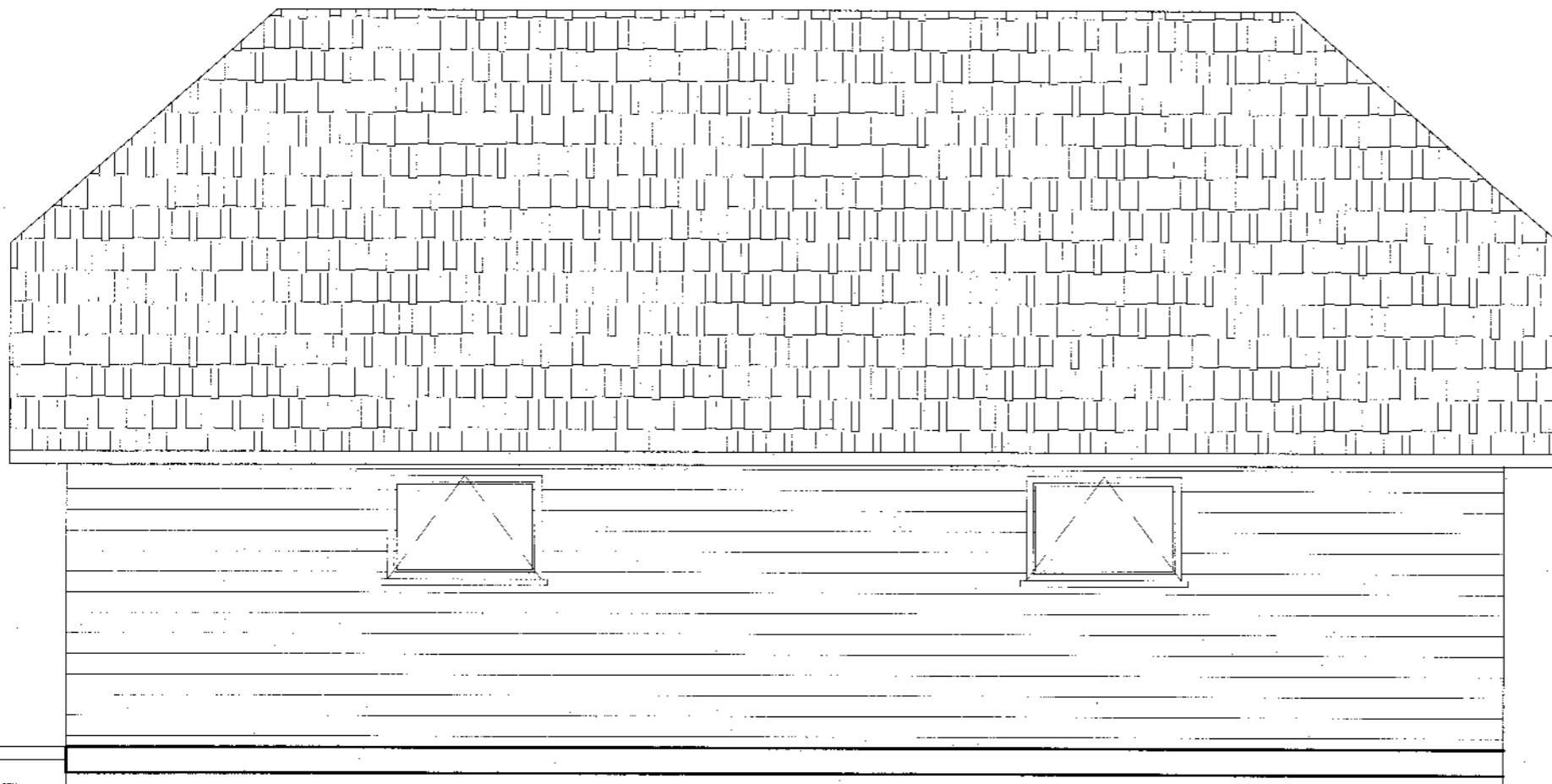
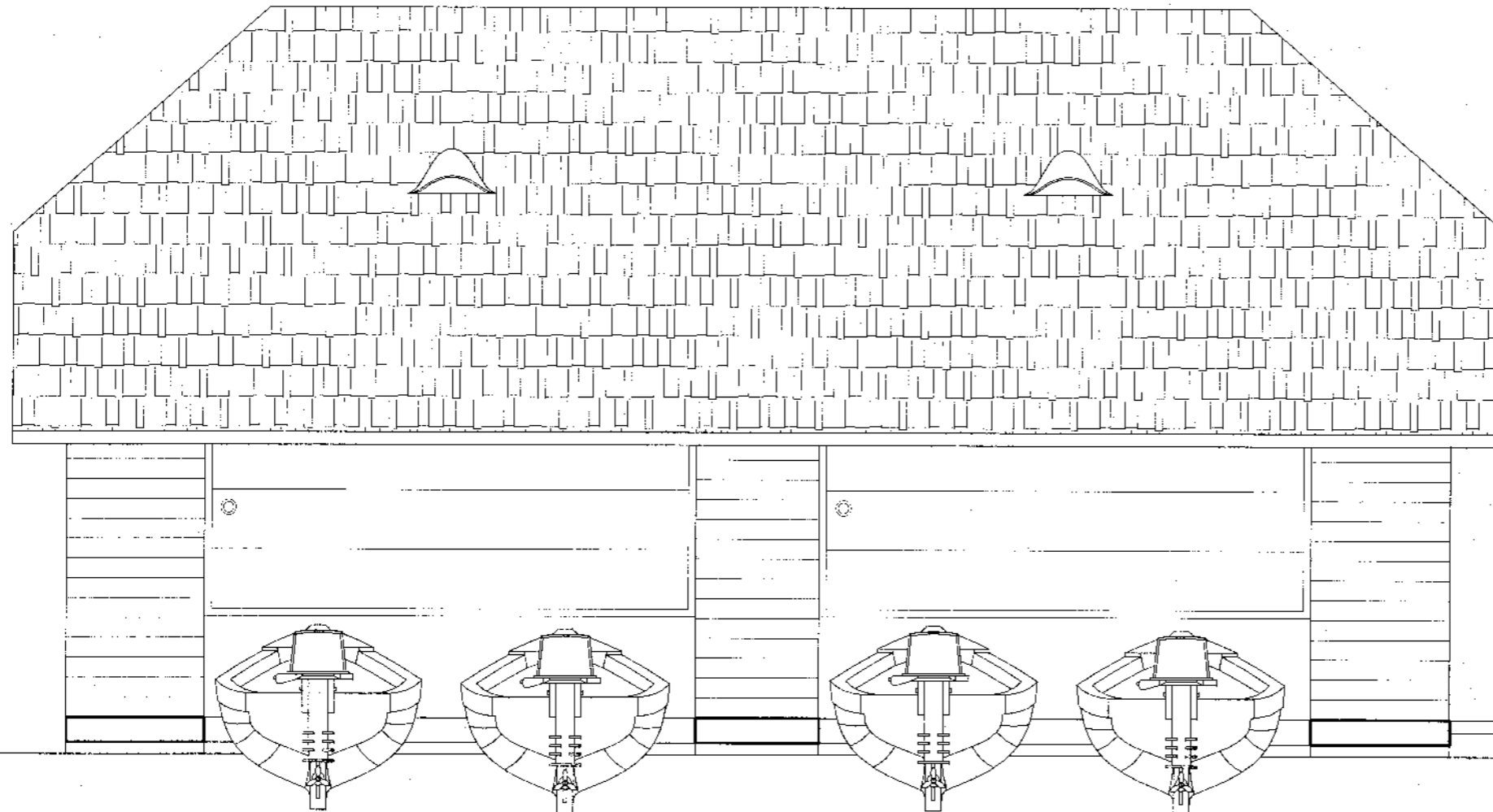

ELEWACJA ZACHODNIA

LEGENDA:

- ◆ ELEWACJA - SZALÓWKA DREWNIANA O SZEROKOŚCI 16CM IMPREGNOWANA W KOLORZE JASNO BRĄZOWYM.
- * POKRYCIE DACHU WIÓREM OSIKOWYM W KOLORZE NATURALNYM.
- * STOLARKA OKIENNA PCV W KOLORZE ORZECH.
- * STOLARKA DRZWIOWA ZEWNĘTRZNA W KOLORZE ORZECH.
- * DRZWI UCHYLNE JAKO SEGMENTOWE UCHYLNE W KOLORZE RAL 8008 Z NAŚWIETLANIAMI
- * POZOSTAŁE NIETYMIENIONE ELEMENTY DREWNIANE LAKIEROWANE W KOLORZE ORZECH.

BIURO PROJEKTOWE
w Wyszkowie Mazowieckim
18-200 Wysokie Mazowieckie, ul. Ludowa 15A
tel. 086 275 24 17; 086 477 02 00
tel./fax 086 275 31 53

PROJEKTANT
mgr inż. Marzena Pieróg
upr. bud. MAZ/0392/PWOK/09
do projektowania i kierowania robotami budowlanymi
bez ograniczeń w specjalności konstrukcyjno-budowlanej
nr ewid. Izby Inż. Bud. MAZ/510/0133/10

Jednostka projektowa:			
BIURO PROJEKTOWE			
MACIEJ PIERÓG			
UL. GEN. WŁ. SIKORSKIEGO 26 LOK. 7,			
18-100 ŁAPY. TEL. (85) 715 31 13			
Inwestycja:			
PROJEKT BUDOWLANY HANGARU NA ŁODZIE W MIEJSCOWOŚCI			
KUROWO NA DZIAŁKACH O NR GEOD. 6/2 I 15,			
GMINA 18-204 KOBYLIN BORZYMY.			
Inwestor:			
NARWIAŃSKI PARK NARODOWY,			
KUROWO 10,			
18-204 KOBYLIN BORZYMY.			
Nazwa rysunku:			
ELEWACJA WSCHODNIA I ZACHODNIA			
		Nr uprawnień:	Podpis:
Projektant:	Tadeusz Pieróg	BI/149/76 BI/196/85	
Współpraca:	mgr inż. Maciej Pieróg	---	
Skala:	1:50	Data:	03-01-2012r.
		Nr rys.	5
PROJEKT CHRONIONY PRAWEM AUTORSKIM			
<small>Ustawa z dnia 4 lutego 1994 r. o prawie autorskim i prawach pokrewnych (Dz. U. z 2006 r. Nr 90, poz. 631 z późn. zm.)</small>			

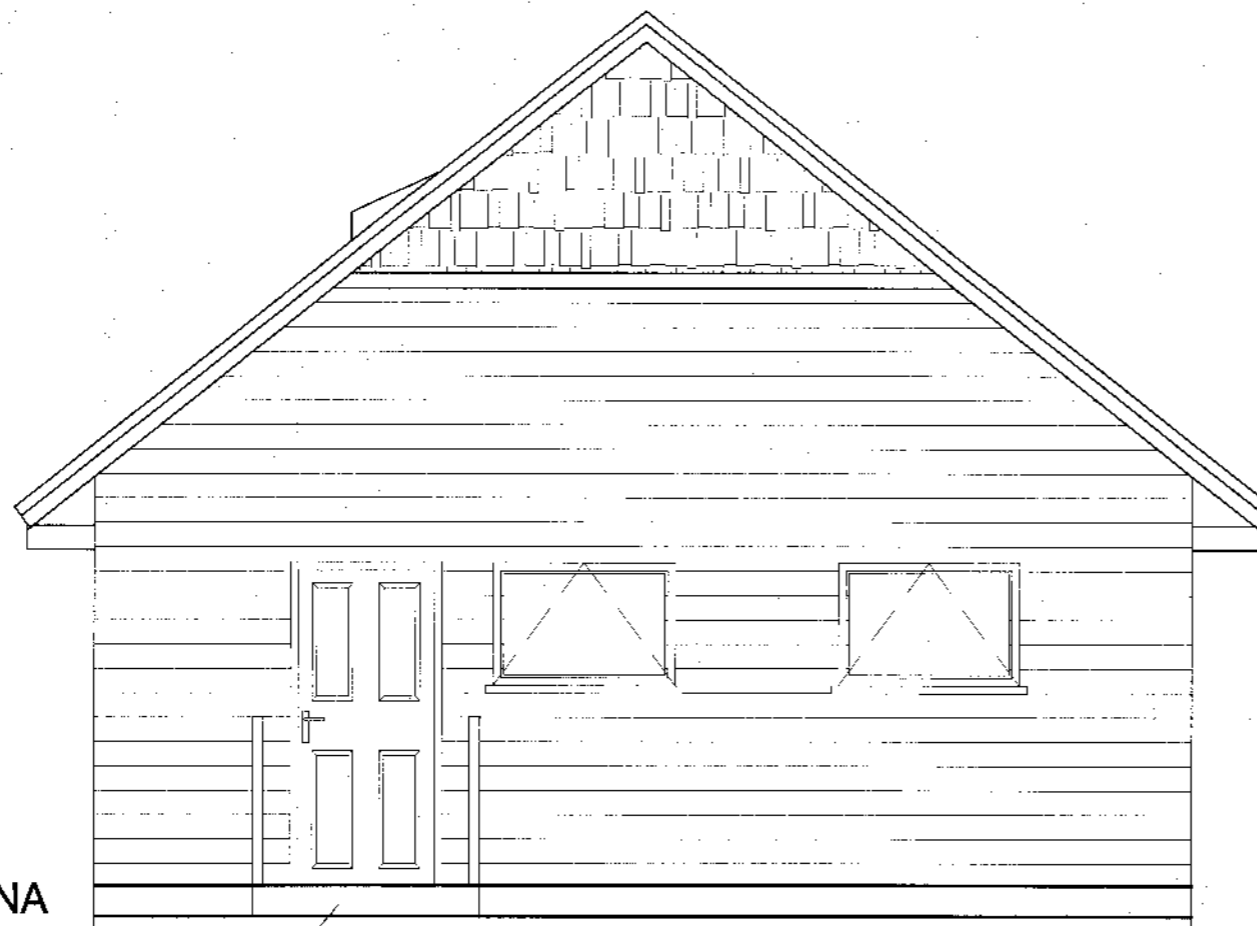

ELEWACJA PÓLNOCNA

Projektowany
pomost

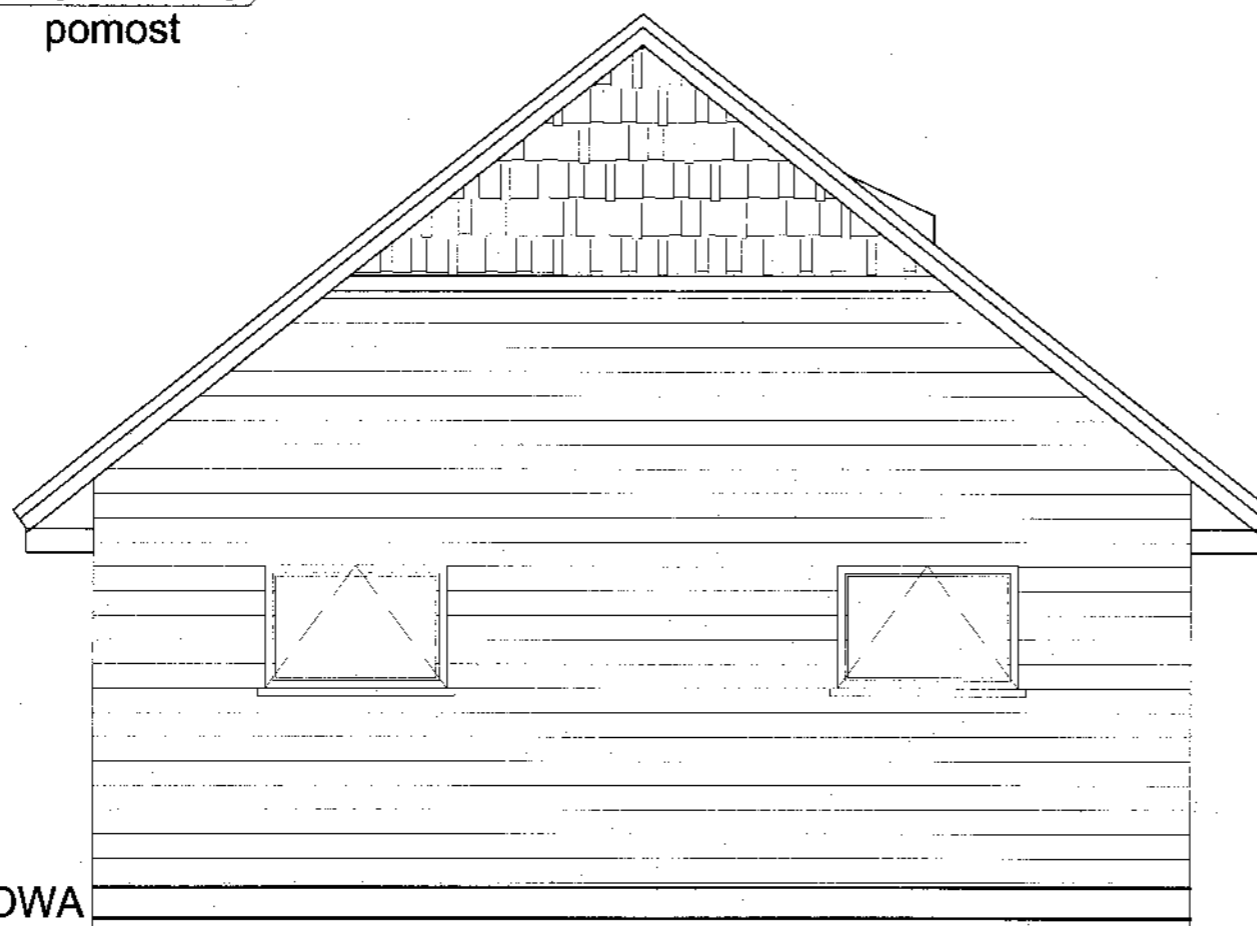

ELEWACJA POŁUDNIOWA

LEGENDA:

- ◆ ELEWACJA - SZALÓWKA DREWNIANA O SZEROKOŚCI 16CM IMPREGNOWANA W KOLORZE JASNO BRĄZOWYM.
- * POKRYCIE DACHU WIÓREM OSIKOWYM W KOLORZE NATURALNYM.
- * STOLARKA OKIENNA PCV W KOLORZE ORZECH.
- * STOLARKA DRZWIOWA ZEWNĘTRZNA W KOLORZE ORZECH.
- * DRZWI UCHYLNE JAKO SEGMENTOWE UCHYLNE W KOLORZE RAL 8008 Z NAŚWIETLAMI
- * POZOSTAŁE NIETYMIENIONE ELEMENTY DREWNIANE LAKIEROWANE W KOLORZE ORZECH.

STAROSTWO POWIATOWE
w Wysokiem Mazowieckiem
3-200 Wysokie Mazowieckie, ul. Ludowa 15A
tel. 086 275 24 17; 086 477 02 00
tel./fax 086 275 31 53

PROJEKTANT
mgr inż. Marżena Pieróg
upr. bud. MAZ/0985/PWOK/09
do projektowania i kierowania robotami budowlanymi
bez ograniczeń w specjalności konstr. cyfno-budowlanej
nr ewid. Izby Inż. Bud. MAZ/BO/0133/10

Jednostka projektowa:		
BIURO PROJEKTOWE MACIEJ PIERÓG		
UL. GEN. WŁ. SIKORSKIEGO 26 LOK. 7, 18-100 ŁAPY. TEL. (85) 715 31 13		
Inwestycja:		
PROJEKT BUDOWLANY HANGARU NA ŁODZIE W MIEJSCOWOŚCI KUROWO NA DZIAŁKACH O NR GEOD. 6/2 I 15, GMINA 18-204 KOBYLIN BORZYMY.		
Inwestor:		
NARWIAŃSKI PARK NARODOWY, KUROWO 10, 18-204 KOBYLIN BORZYMY.		
Nazwa rysunku:		
ELEWACJA PÓLNOCNA I POŁUDNIOWA		
	Nr uprawnień:	Podpis:
Projektant:	Tadeusz Pieróg	BI/149/76 BI/196/85
Współpraca:	mgr inż. Maciej Pieróg	
Skala: 1:50	Data: 03-01-2012r.	Nr rys. 6
PROJEKT CHRONIONY PRAWEM AUTORSKIM		
<small>Ustawa z dnia 4 lutego 1994 r. o prawie autorskim i prawach pokrewnych (Dz. U. z 2006 r. Nr 90, poz. 631 z późn. zm.)</small>		

BIAŁOBYTOWO POWIATOWE
 w Wysokim Mazowieckiem
 18-200 Wysokie Mazowieckie, ul. Ludowa 15A
 tel. 086 275 24 17; 086 477 02 00
 tel./fax 086 275 31 53

STOLARKA OKIENNA I DRZWIOWA

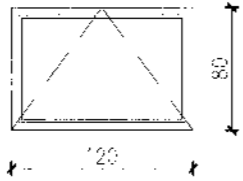
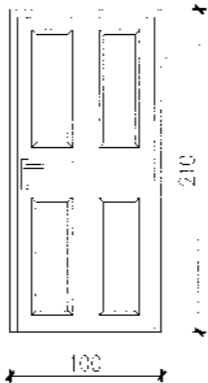
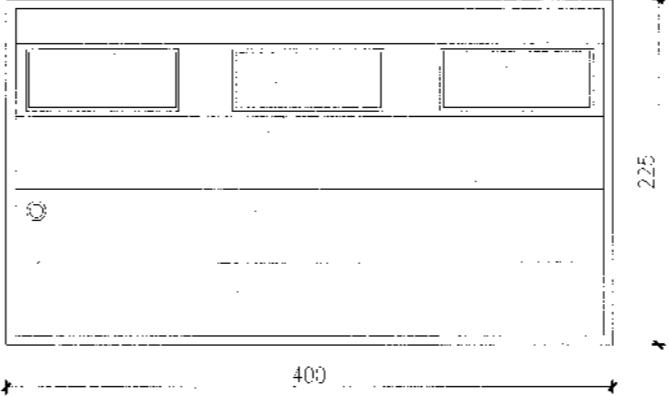
RODZAJ WYROBU	STOLARKA OKIENNA I DRZWIOWA ZEWNĘTRZNA I WEWNĘTRZNA		
OZNACZENIE NA RYS.	01	Dz1	DG1
SCHEMAT 1 : 50			
WYM.ZEWN. (SoHo[cm])	120 x 80	100 x 210	400 x 225
OZNACZ. SKRZYDEŁ	—	L/P	—
PARTER	6	-/1	2
RAZEM	6	-/1	2
UWAGI:	Szklenie – wkład dwuszybowy okleina 2-stronna	Drzwi drewniane antywłamaniowe	Drzwi uchylne do góry (kasetonowe) antywłamaniowe

PROJEKTANT
 mgr inż. Marzena Pieróg
 upr. bud. MAZ/0384/PWOK/09
 do projektowania i kierowania robotami budowlanymi
 bez ograniczeń w sferze działalności projektowej i nadzorczej
 nr ewid. Izby Inż. Bud. MAZ/BO/0133/10

UWAGA!

Przed zakupem stolarki należy dokonać raz jeszcze pomiarów otworów na placu budowy.

Jednostka projektowa:
BIURO PROJEKTOWE
MACIEJ PIERÓG
UL. GEN. WŁ. SIKORSKIEGO 26 LOK. 7,
18-100 ŁAPY. TEL. (85) 715 31 13

Inwestycja:
 PROJEKT BUDOWLANY HANGARU NA ŁODZIE W MIEJSCOWOŚCI
 KUROWO NA DZIAŁKACH O NR GEOD. 6/2 I 15,
 GMINA 18-204 KOBYLIN BORZYMY.

Inwestor:
 NARWIAŃSKI PARK NARODOWY,
 KUROWO 10,
 18-204 KOBYLIN BORZYMY.

Nazwa rysunku:
WYKAZ STOLARKI OKIENNO DRZWIOWEJ

	Nr uprawnień:	Podpis:
Projektant:	Tadeusz Pieróg	BI/149/76 BI/196/85
Współpraca:	mgr inż. Maciej Pieróg	—
Skala: 1:50	Data: 03-01-2012r.	Nr rys. 7

PROJEKT CHRONIONY PRAWEM AUTORSKIM
Ustawa z dnia 4 lutego 1994 r. o prawie autorskim i prawach pokrewnych (Dz. U. z 2006 r. Nr 90, poz. 631 z późn. zm.)